

总平航拍图



35010410025514

南社 23 号立面照片





有限公司
25514

有限公司
010410025514

附件 2

总平图



附件3

设计方案

南社23号

福建省工程勘察设计图纸专用章
建盟设计集团有限公司
资质 范围: 建筑工程
等级: 甲级 证号: A135008723
有效期至: 2029年02月07日

中华人民共和国一级注册建筑师
姓名: 胡志华
注册号: 3500872-010
有效期: 至2027年3月

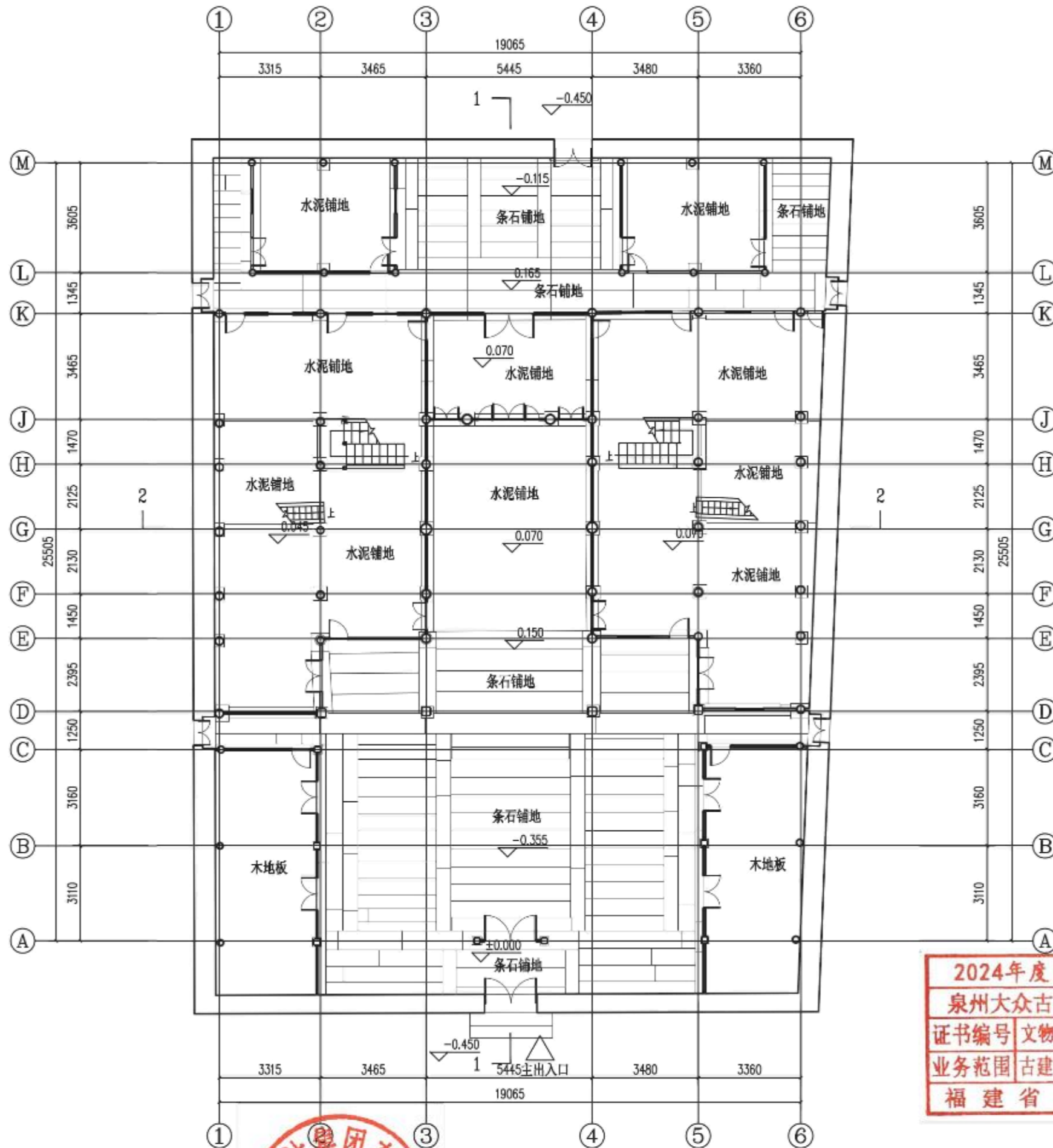

首层平面图 1:150

注: 图纸中除标高以米为单位外, 其余标注均以毫米为单位, 建筑标高均为相对标高。

2024年度图纸报审专用章
泉州大众古建筑设计有限公司
证书编号 文物设乙字1302FJSJ0004
业务范围 古建筑、近现代建筑保护工程
福建省文物局监制



建筑、风景园林工程设计甲级
城乡规划编制甲级 自资规甲字
市政行业、人防工程设计乙级
公路行业(公路)专业乙级

泉州大众古建筑设计有限公司				工程名称	福州嵩山镇南社23号历史建筑修缮工程		
				子项名称	修缮设计		
审定	胡志华	技术负责	胡志华	图名	首层平面		
审核	黄伟斌	勘测	谢清燕	绘图	黄伟斌	图号	SJ 02
工程负责	黄伟斌	设计	谢清燕	校对	谢清燕	日期	2025.06



福建省工程勘察设计图纸专用章
建盟设计集团有限公司
资质 范围：建筑工程
等级：甲级 证号：A135008723
有效期至：2029年02月07日

中华人民共和国一级注册建筑师
姓名：胡志华
注册号：3500872-010
有效期：至2027年3月

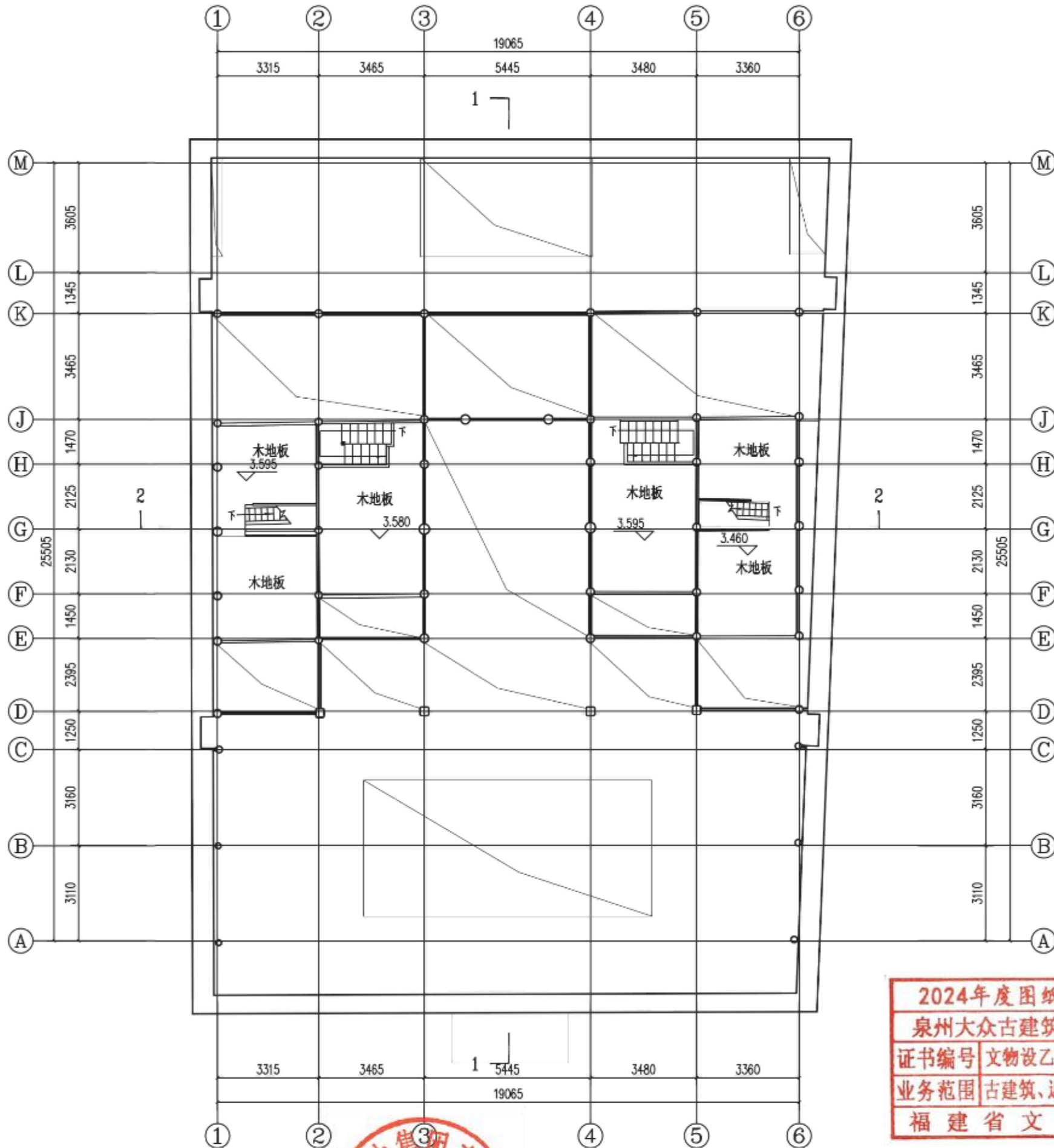

2024年度图纸报审专用章
泉州大众古建筑设计有限公司
证书编号 文物设乙字1302FJSJ0004
业务范围 古建筑、近现代建筑保护工程
福建省文物局监制

阁楼平面图 1:150

注：图纸中除标高以米为单位外，
- 其余标注均以毫米为单位，建筑标高均为相对标高。



建筑、风景园林工程设计甲级
城乡规划编制甲级 自资规甲字
市政行业、人防工程设计乙级
公路行业(公路)专业乙级

泉州大众古建筑设计有限公司				工程名称	福州嵩山镇南社23号历史建筑修缮工程		
				子项名称	修缮设计		
审定	胡志华	技术负责	胡志华	图名	阁楼平面图		
审核	黄伟斌	勘测	谢清燕	绘图	黄伟斌	图号	SJ 03
工程负责	黄伟斌	设计	谢清燕	校对	谢清燕	日期	2025.06

福建省工程勘察设计图纸专用章
建盟设计集团有限公司
资质 范围: 建筑工程
等级: 甲级 证号: A135008723
有效期至: 2029年02月07日

中华人民共和国一级注册建筑师
姓名: 胡志华
注册号: 3500872-010
有效期: 至2027年3月

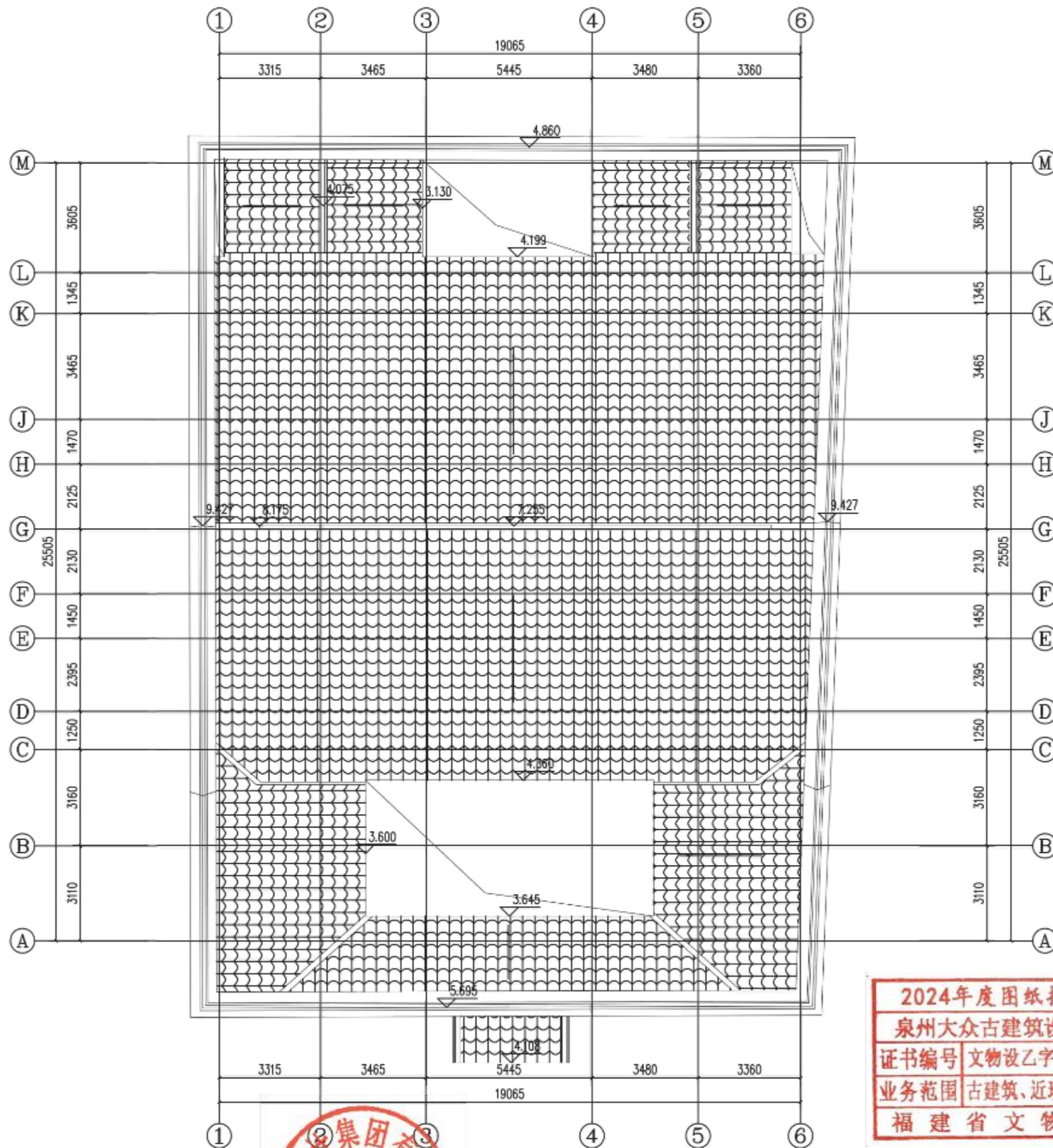

2024年度图纸报审专用章
泉州大众古建筑设计有限公司
证书编号 文物设乙字1302FJSJ0004
业务范围 古建筑、近现代建筑保护工程
福建省文物局监制

屋顶平面图 1:150

注: 图纸中除标高以米为单位外,
其余标注均以毫米为单位, 建筑标高均为相对标高。



建筑、风景园林工程设计甲级
城乡规划编制甲级 自资规甲字
市政行业、人防工程设计乙级
公路行业(公路)专业乙级

泉州大众古建筑设计有限公司				工程名称	福州嵩山镇南社23号历史建筑修缮工程		
				子项名称	修缮设计		
审定	胡志华	技术负责	胡志华	图名	屋顶平面图		
审核	黄伟斌	勘测	谢清燕	绘图	黄伟斌	图号	SJ04
工程负责	黄伟斌	设计	谢清燕	校对	谢清燕	日期	2025.06

中华人民共和国一级注册建筑师
 姓名：胡志华
 注册号：3500872-010
 有效期至：至2027年3月

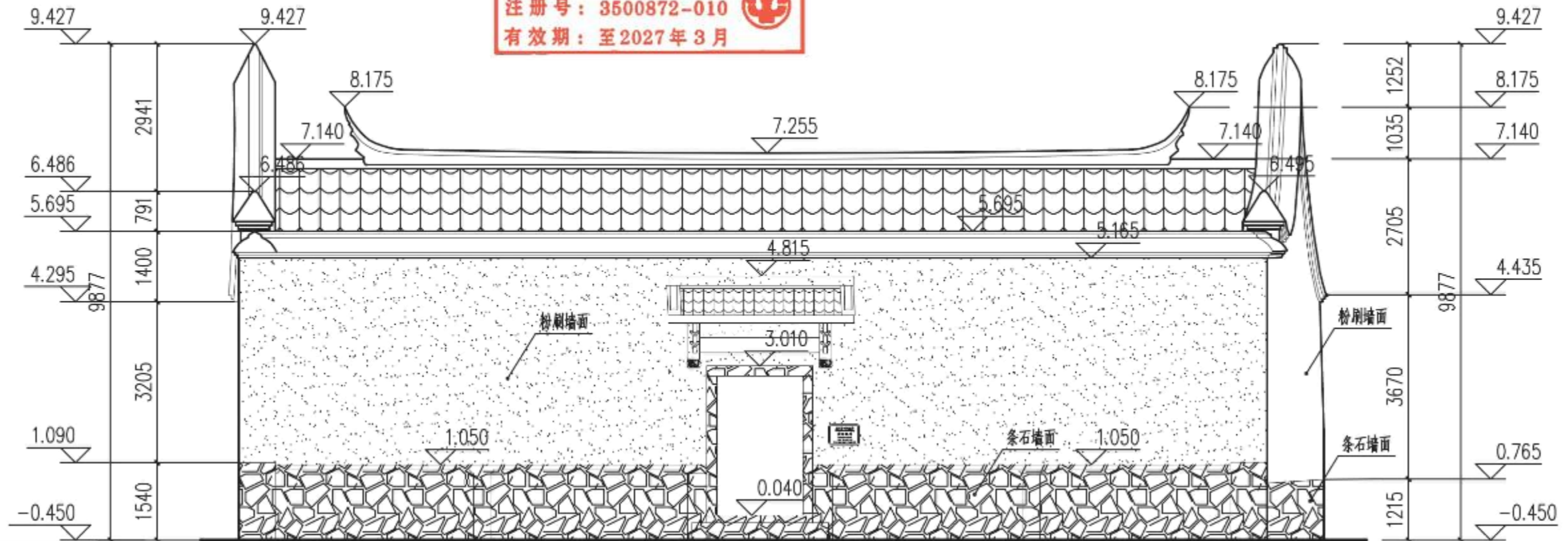

福建省工程勘察设计图纸专用章
 建盟设计集团有限公司
 资质范围：建筑工程
 等级：甲级 证号：A135008723
 有效期至：2029年02月07日

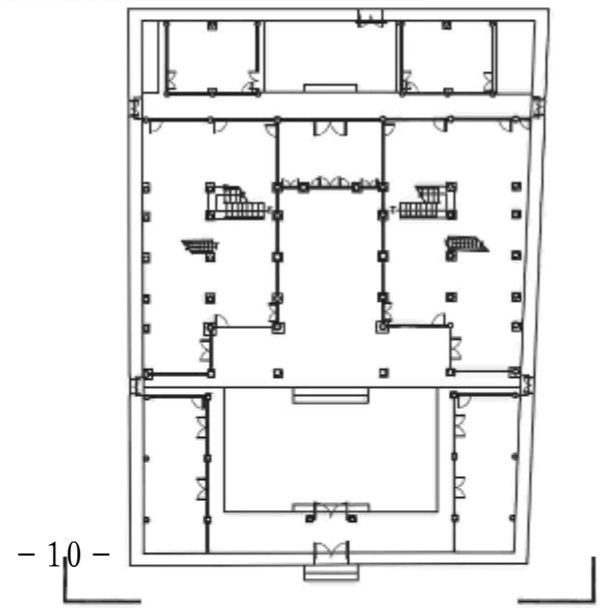

2024年度图纸报审专用章
 泉州大众古建筑设计有限公司
 证书编号：文物设乙字1302FJSJ0004
 业务范围：古建筑、近现代建筑保护工程
 福建省文物局监制

正立面图 1:150

建盟设计集团
 JIANMENG DESIGN GROUP
 建盟设计集团有限公司

建筑、风景园林工程设计甲级
 城乡规划编制甲级 自资规甲字
 市政行业、人防工程设计乙级
 公路行业(公路)专业乙级

泉州大众古建筑设计有限公司				工程名称	福州嵩山镇南社23号历史建筑修缮工程		
				子项名称	修缮设计		
审定	胡志华	技术负责	胡志华	图名	正立面图		
审核	黄伟斌	勘测	谢清燕	绘图	黄伟斌	图号	SJ 05
工程负责	黄伟斌	设计	谢清燕	校对	谢清燕	日期	2025.06

福建省工程勘察设计图纸专用章
建盟设计集团有限公司
资质 范围：建筑工程
等级：甲级 证号：A135008723
有效期至：2029年02月07日

中华人民共和国一级注册建筑师
姓名：胡志华
注册号：3500872-010
有效期：至2027年3月

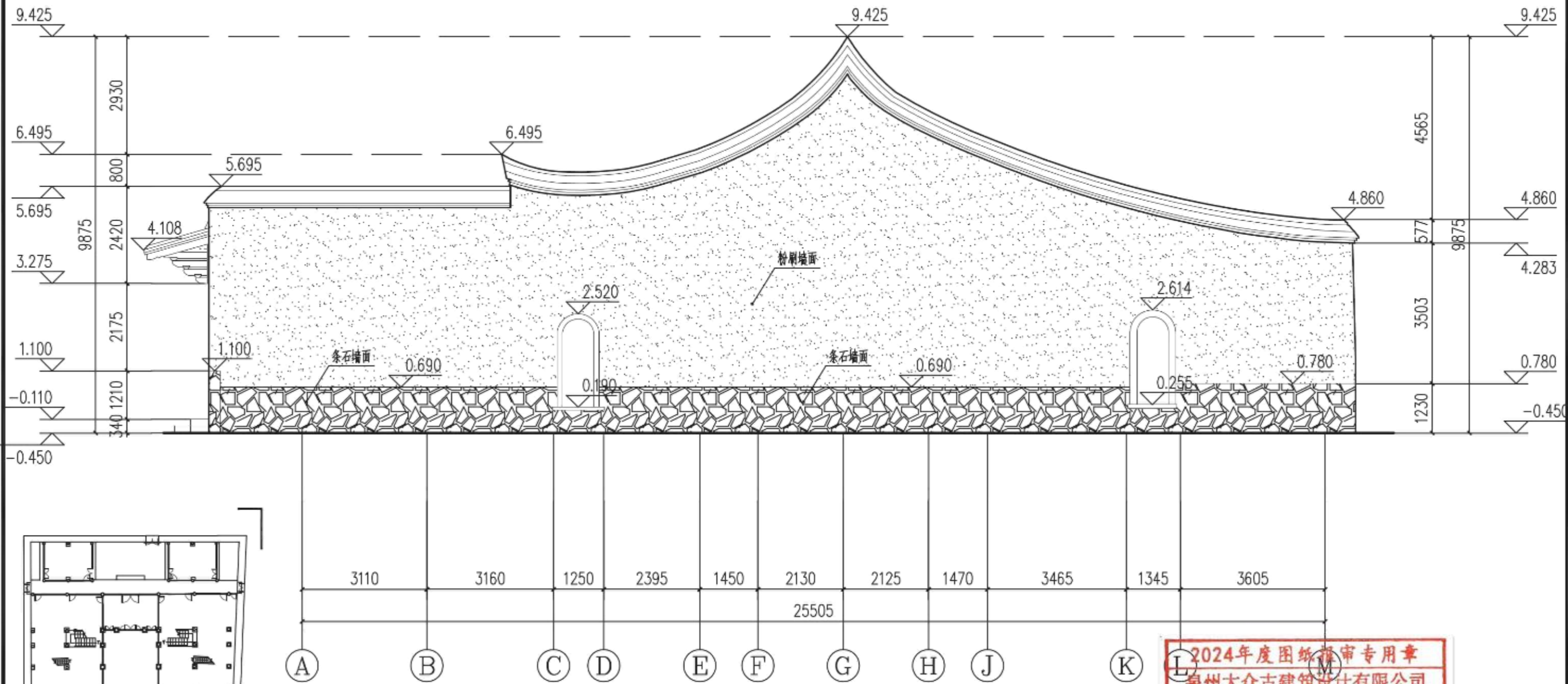

右立面图 1:100

2024年度图纸报审专用章
泉州大众古建筑设计有限公司
证书编号 文物设乙字1302FJSJ0004
业务范围 古建筑、近现代建筑保护工程
福建省文物局监制



建筑、风景园林工程设计甲级
城乡规划编制甲级 自资规甲字
市政行业、人防工程设计乙级
公路行业(公路)专业乙级

泉州大众古建筑设计有限公司				工程名称	福州嵩山镇南社23号历史建筑修缮工程		
				子项名称	修缮设计		
审定	胡志华	技术负责	胡志华	图名	右立面图		
审核	黄伟斌	勘测	谢清燕	绘图	黄伟斌	图号	SJ 06
工程负责	黄伟斌	设计	谢清燕	校对	谢清燕	日期	2025.06

福建省工程勘察设计图纸专用章
建盟设计集团有限公司
资质 范围: 建筑工程
等级: 甲级 证号: A135008723
有效期至: 2029年02月07日

中华人民共和国一级注册建筑师
姓名: 胡志华
注册号: 3500872-010
有效期: 至2027年3月

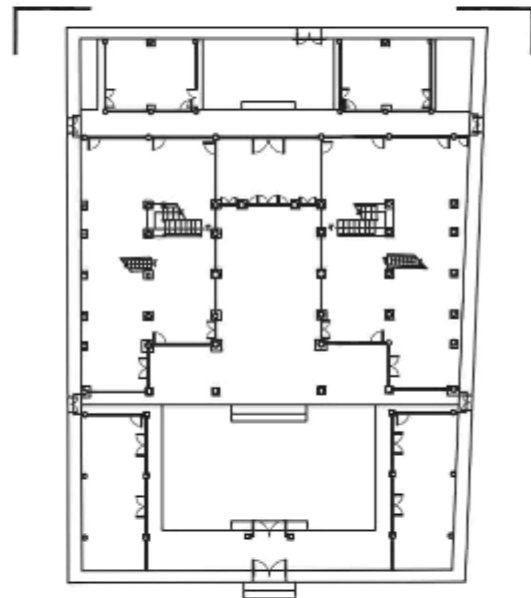
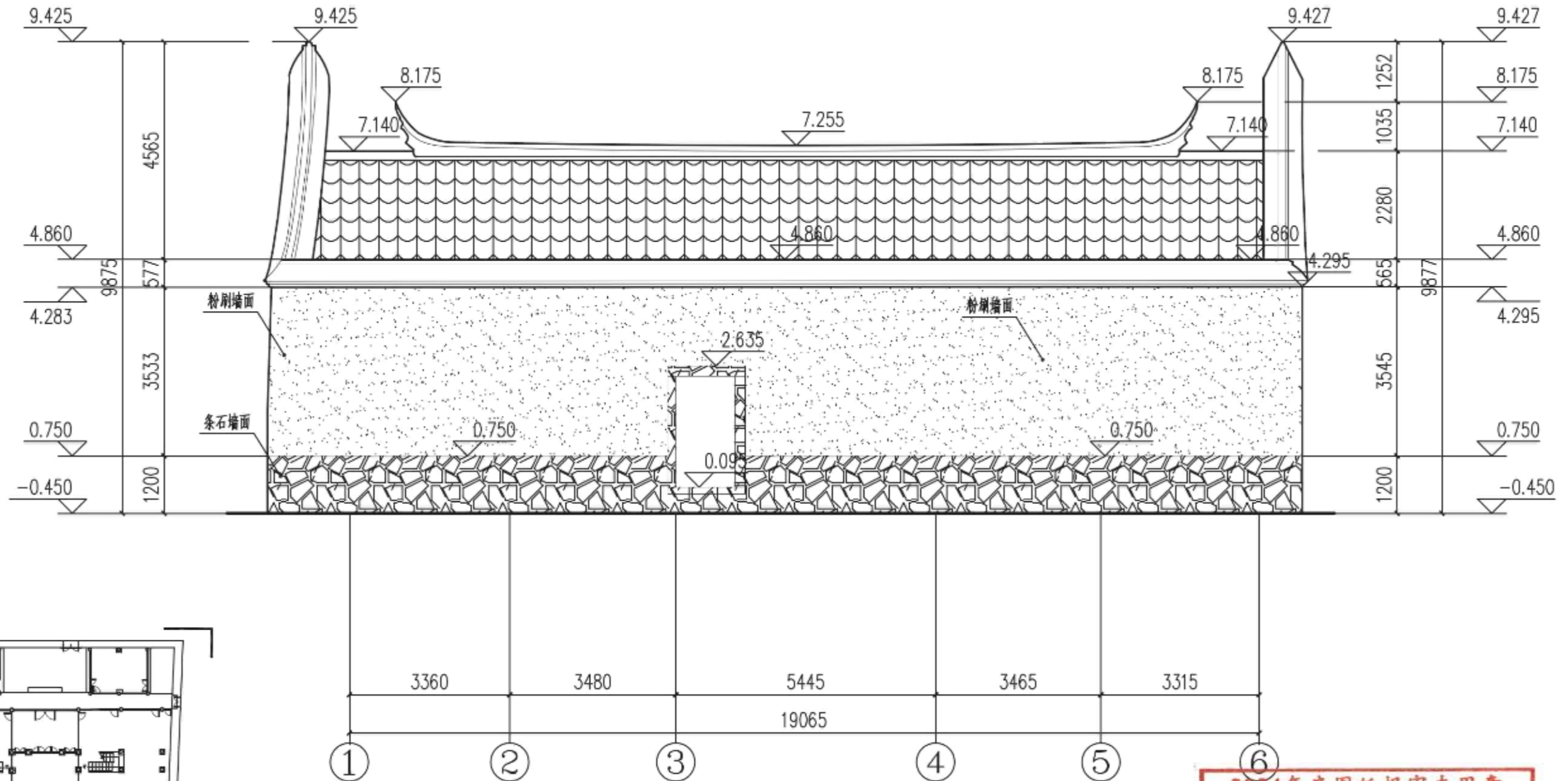

右立面图 1:100

2024年度图纸报审专用章
泉州大众古建筑设计有限公司
证书编号 文物设乙字1302FJSJ0004
业务范围 古建筑、近现代建筑保护工程
福建省文物局监制



建筑、风景园林工程设计甲级
城乡规划编制甲级 自资规甲字
市政行业、人防工程设计乙级
公路行业(公路)专业乙级

泉州大众古建筑设计有限公司				工程名称	福州嵩山镇南社23号历史建筑修缮工程		
				子项名称	修缮设计		
审定	胡志华	技术负责	胡志华	图名	右立面图		
审核	黄伟斌	勘测	谢清燕	绘图	黄伟斌	图号	SJ 07
工程负责	黄伟斌	设计	谢清燕	校对	谢清燕	日期	2025.06

福建省工程勘察设计图纸专用章
建盟设计集团有限公司
资质 范围: 建筑工程
等级: 甲级 证号: A135008723
有效期至: 2029年02月07日

中华人民共和国一级注册建筑师
姓名: 胡志华
注册号: 3500872-010
有效期至: 至2027年3月

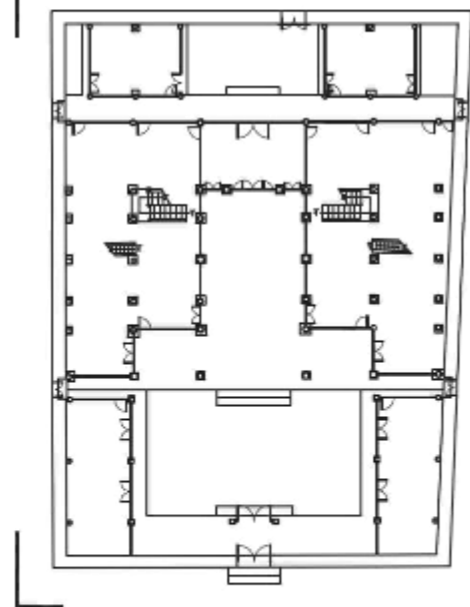
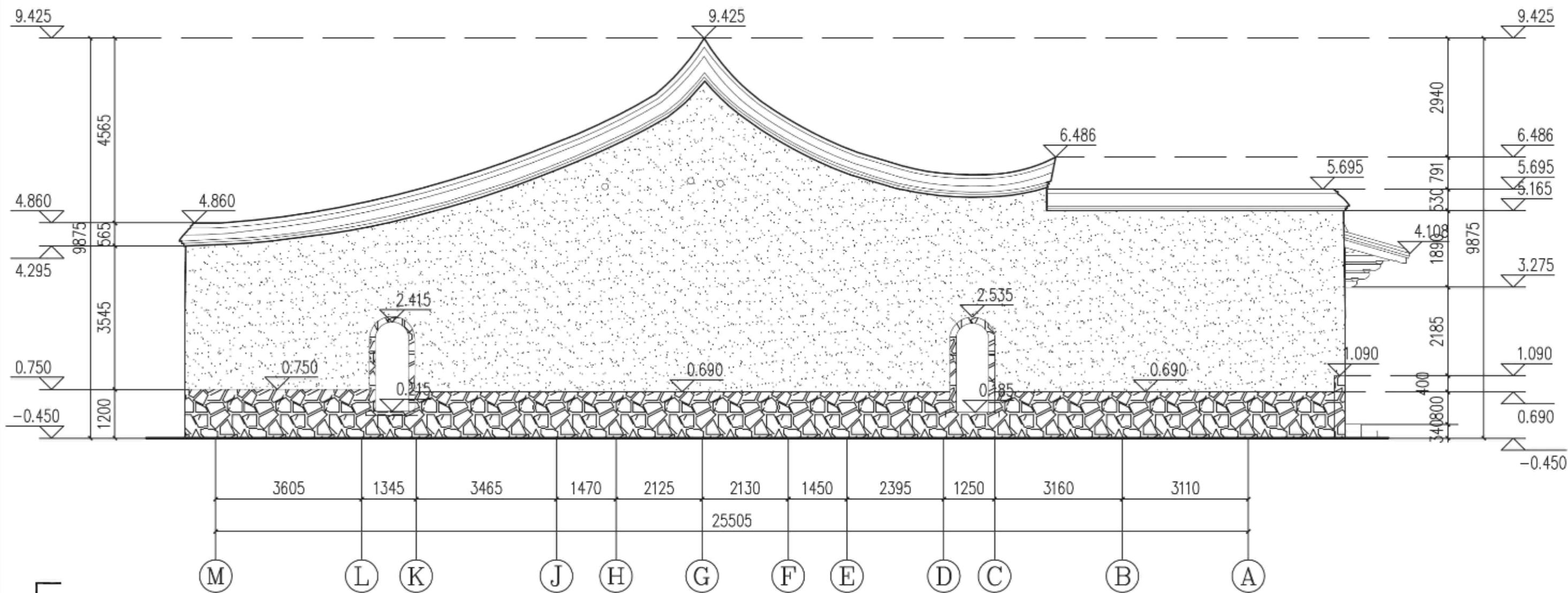

左立面图 1:100

2024年度图纸报审专用章
泉州大众古建筑设计有限公司
证书编号 文物设乙字1302FJSJ0004
业务范围 古建筑、近现代建筑保护工程
福建省文物局监制

建盟设计集团
JIANMENG DESIGN GROUP
建盟设计集团有限公司

建筑、风景园林工程设计甲级
城乡规划编制甲级 自资规甲字
市政行业、人防工程设计乙级
公路行业(公路)专业乙级

泉州大众古建筑设计有限公司				工程名称	福州嵩山镇南社23号历史建筑修缮工程		
				子项名称	修缮设计		
审定	胡志华	技术负责	胡志华	图名	左立面图		
审核	黄伟斌	勘测	谢清燕	绘图	黄伟斌	图号	SJ 08
工程负责	黄伟斌	设计	谢清燕	校对	谢清燕	日期	2025.06

福建省工程勘察设计图纸专用章
建盟设计集团有限公司
资质 范围: 建筑工程
等级: 甲级 证号: A135008723
有效期至: 2029年02月07日

中华人民共和国一级注册建筑师
姓名: 胡志华
注册号: 3500872-010
有效期: 至2027年3月

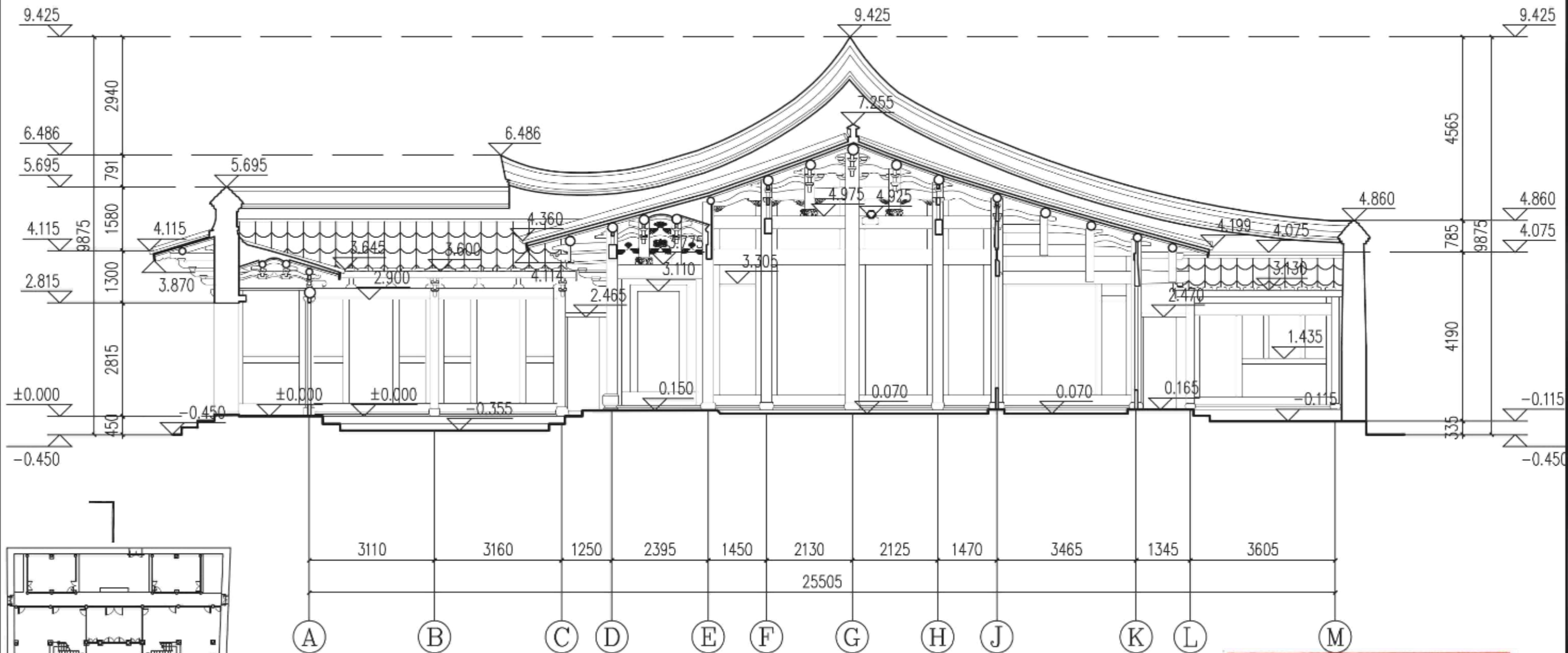

1-1剖面图 1:100

2024年度图纸报审专用章
泉州大众古建筑设计有限公司
证书编号 文物设乙字1302FJSJ0004
业务范围 古建筑、近现代建筑保护工程
福建省文物局监制



建筑、风景园林工程设计甲级
城乡规划编制甲级 自资规甲字
市政行业、人防工程设计乙级
公路行业(公路)专业乙级

泉州大众古建筑设计有限公司				工程名称	福州嵩山镇南社23号历史建筑修缮工程		
				子项名称	修缮设计		
审定	胡志华	技术负责	胡志华	图名	1-1剖面图		
审核	黄伟斌	勘测	谢清燕	绘图	黄伟斌	图号	SJ 09
工程负责	黄伟斌	设计	谢清燕	校对	谢清燕	日期	2025.06

福建省工程勘察设计图纸专用章
建盟设计集团有限公司
资质 范围: 建筑工程
等级: 甲级 证号: A135008723
有效期至: 2029年02月07日

中华人民共和国一级注册建筑师
姓名: 胡志华
注册号: 3500872-010
有效期: 至2027年3月

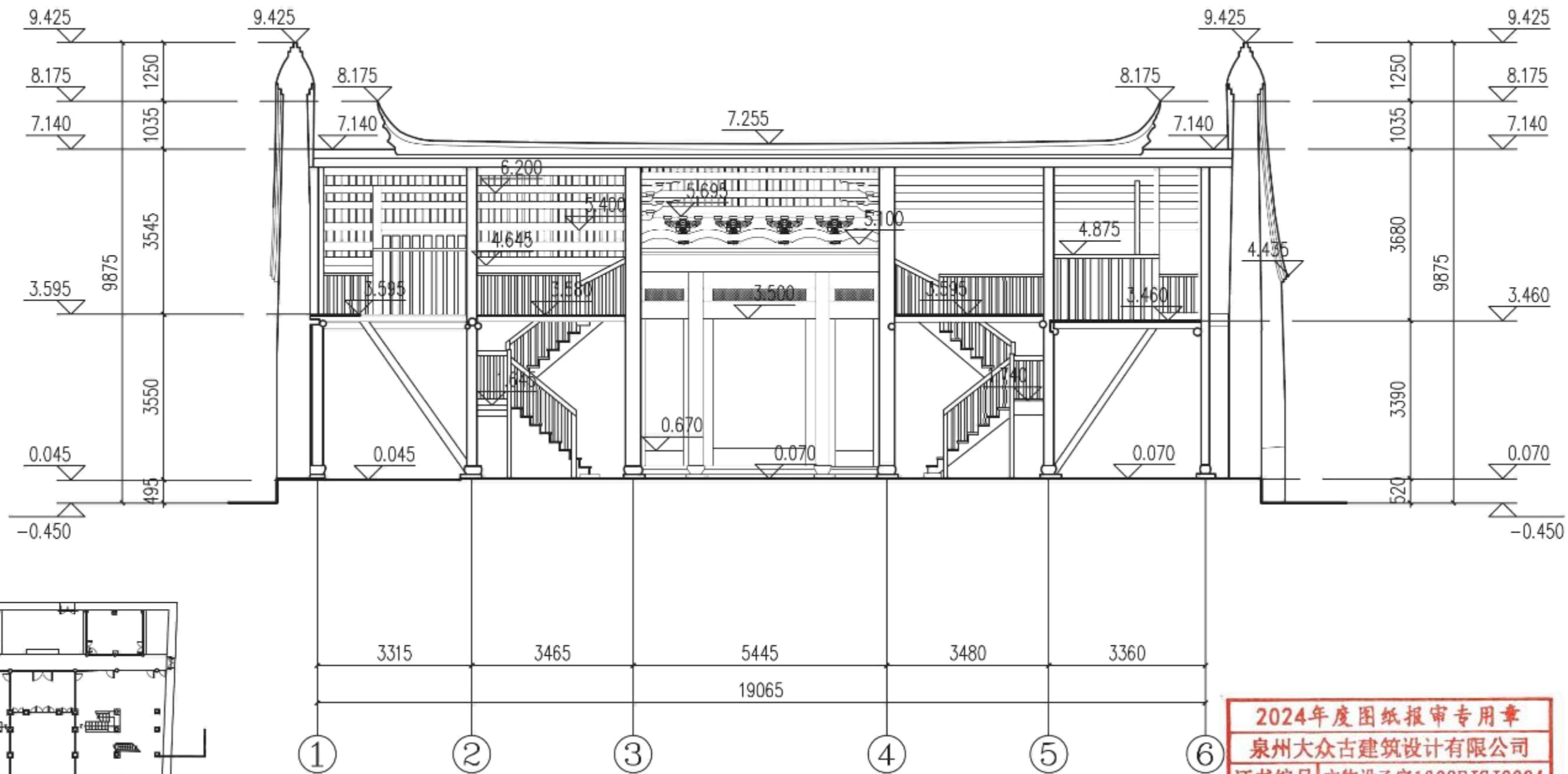

2-2剖面图 1:100

2024年度图纸报审专用章
泉州大众古建筑设计有限公司
证书编号 文物设乙字1302FJSJ0004
业务范围 古建筑、近现代建筑保护工程
福建省文物局监制



建筑、风景园林工程设计甲级
城乡规划编制甲级 自资规甲字
市政行业、人防工程设计乙级
公路行业(公路)专业乙级

泉州大众古建筑设计有限公司				工程名称	福州嵩山镇南社23号历史建筑修缮工程		
				子项名称	修缮设计		
审定	胡志华	技术负责	胡志华	图名	2-2剖面图		
审核	黄伟斌	勘测	谢清燕	绘图	黄伟斌	图号	SJ 10
工程负责	黄伟斌	设计	谢清燕	校对	谢清燕	日期	2025.06

设计方案

南社78号

福建省工程勘察设计图纸专用章
建盟设计集团有限公司
资质 范围: 建筑工程
等级: 甲级 证号: A135008723
有效期至: 2029年02月07日

中华人民共和国一级注册建筑师
姓名: 胡志华
注册号: 3500872-010
有效期: 至2027年3月

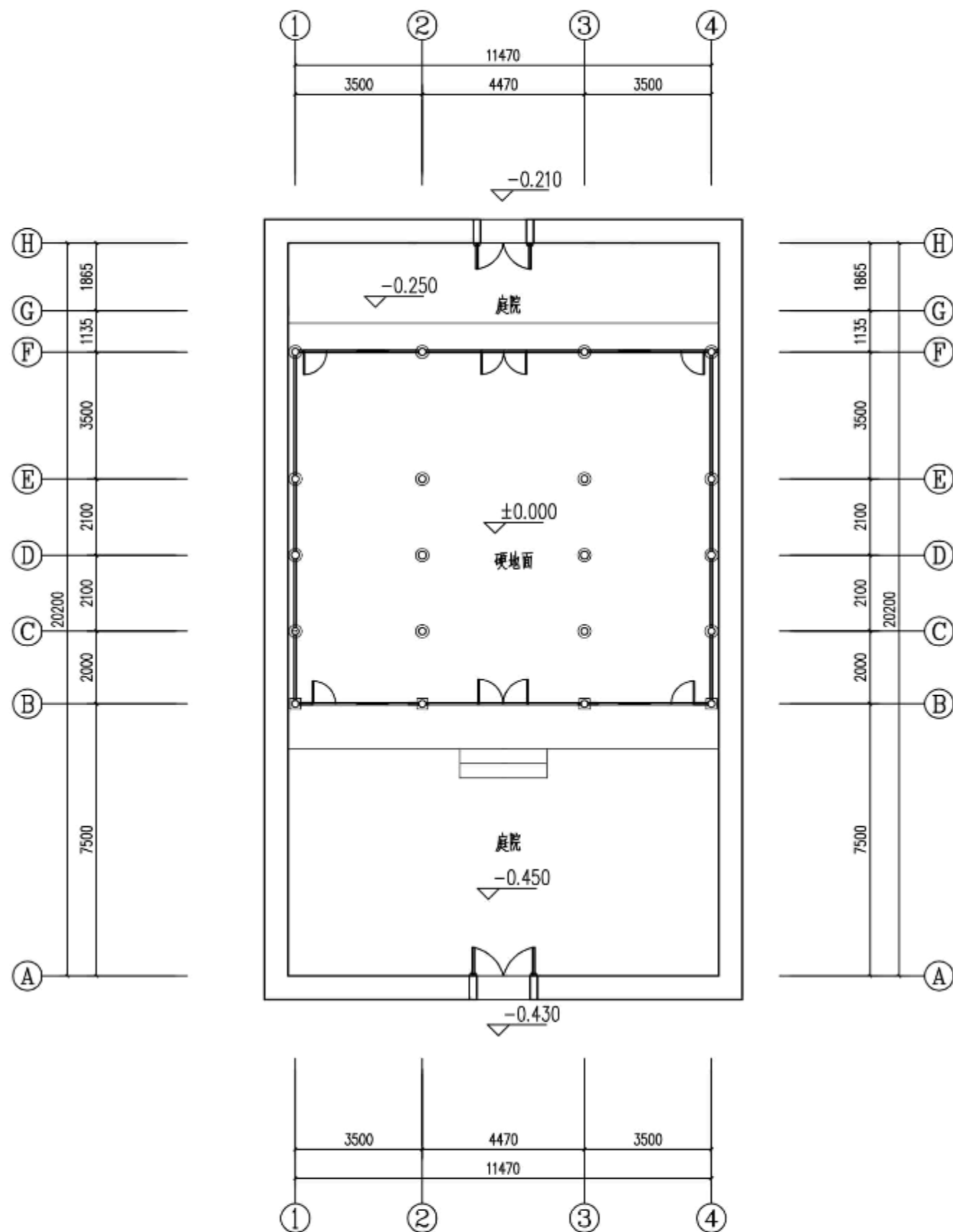

首层平面图 1:150

注: 图纸中除标高以米为单位外,
其余标注均以毫米为单位, 建筑标高均为相对标高。

2024年度图纸报审专用章
泉州大众古建筑设计有限公司
证书编号 文物设乙字1302FJSJ0004
业务范围 古建筑、近现代建筑保护工程
福建省文物局监制

 <p>建盟设计集团 JIANMENG DESIGN GROUP 建盟设计集团有限公司</p>				泉州大众古建筑设计有限公司				工程名称 福州嵩山镇南社78号历史建筑修缮工程	
				建筑、风景园林工程设计甲级 城乡规划编制甲级、自资规甲字 市政行业、人防工程设计乙级 公路行业(公路)专业乙级				子项名称 修缮设计	
审定	胡志华	技术负责	胡志华	图名	首层平面				
审核	胡志华	勘测	胡志华	绘图	黄伟斌	图号	SJ02		
工程负责	胡志华	设计	胡志华	校对	谢清燕	日期	2025.06		

福建省工程勘察设计图纸专用章
建盟设计集团有限公司
资质 范围: 建筑工程
等级: 甲级 证号: A135008723
有效期至: 2029年02月07日

中华人民共和国一级注册建筑师
姓名: 胡志华
注册号: 3500872-010
有效期至: 至2027年3月

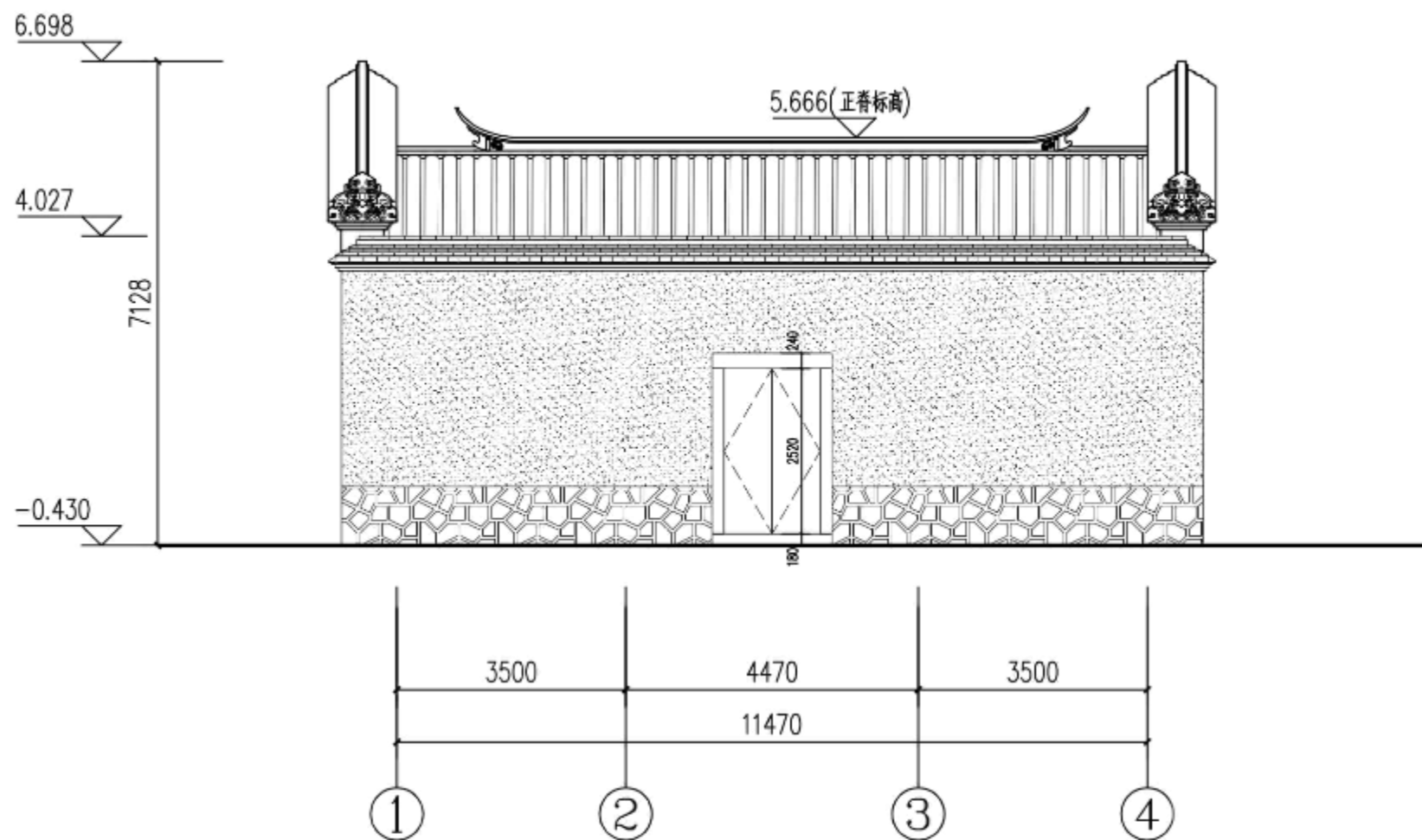

正立面图 1:100

2024年度图纸报审专用章
泉州大众古建筑设计有限公司
证书编号 文物设乙字1302FJSJ0004
业务范围 古建筑、近现代建筑保护工程
福建省文物局监制

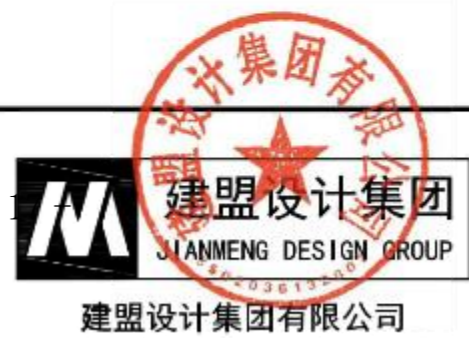

建筑、风景园林工程设计甲级
城乡规划编制甲级 自资规甲字
市政行业、人防工程设计乙级
公路行业(公路)专业乙级

泉州大众古建筑设计有限公司				工程名称	福州盖山镇南社78号历史建筑修缮工程		
				子项名称	修缮设计		
审定	胡志华	技术负责	胡志华	图名	正立面图		
审核	黄伟斌	勘测	谢清燕	绘图	黄伟斌	图号	SJ 03
工程负责	黄伟斌	设计	谢清燕	校对	谢清燕	日期	2025.06

福建省工程勘察设计图纸专用章
建盟设计集团有限公司
资质 范围: 建筑工程
等级: 甲级 证号: A135008723
有效期至: 2029年02月07日

中华人民共和国一级注册建筑师
姓名: 胡志华
注册号: 3500872-010
有效期: 至2027年3月

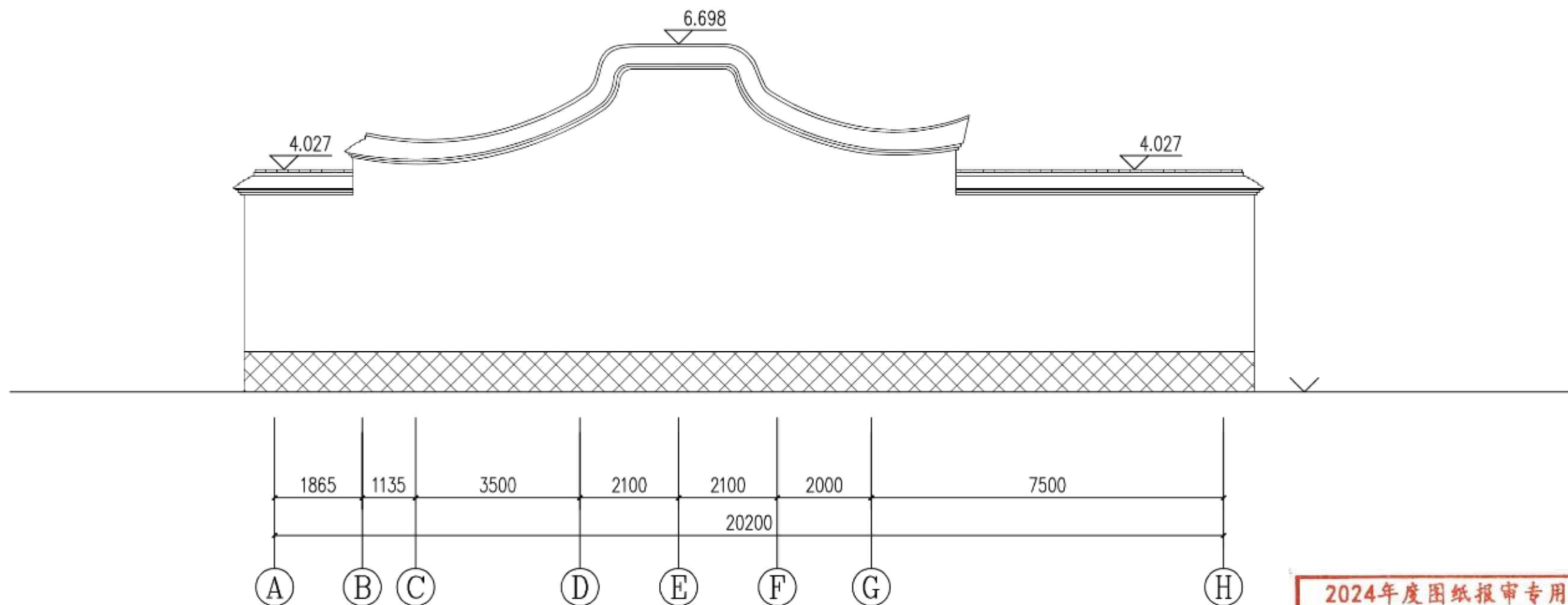

侧立面图 1:100

2024年度图纸报审专用章
泉州大众古建筑设计有限公司
证书编号 文物设乙字1302FJSJ0004
业务范围 古建筑、近现代建筑保护工程
福建省文物局监制



建筑、风景园林工程设计甲级
城乡规划编制甲级 自资规甲字
市政行业、人防工程设计乙级
公路行业(公路)专业乙级

泉州大众古建筑设计有限公司				工程名称	福州嵩山镇南社78号历史建筑修缮工程		
				子项名称	修缮设计		
审定	胡志华	技术负责	胡志华	图名	侧立面图		
审核	黄伟斌	勘测	谢清燕	绘图	黄伟斌	图号	SJ 04
工程负责	黄伟斌	设计	谢清燕	校对	谢清燕	日期	2025.06

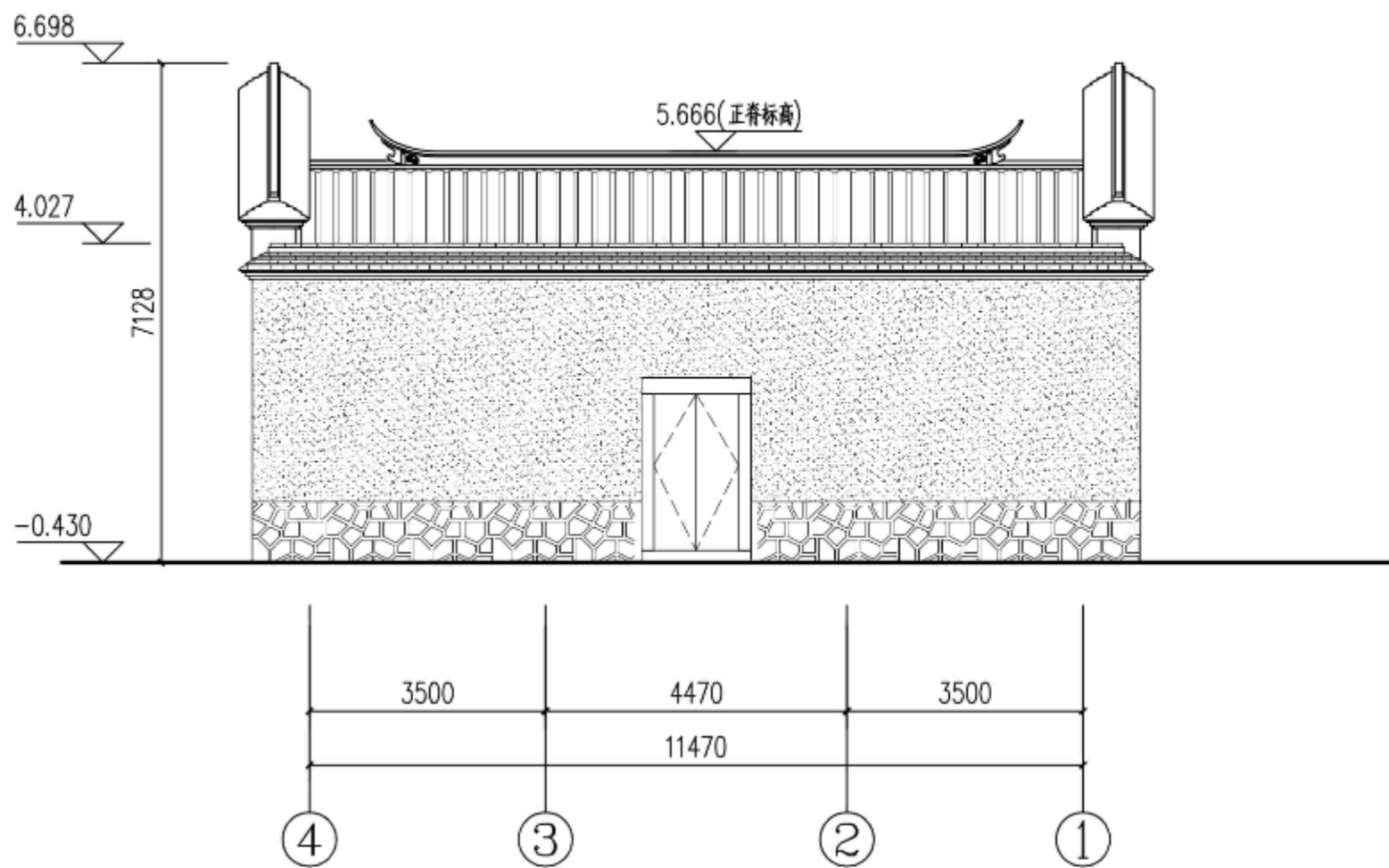

背立面图 1:100

2024年度图纸报审专用章
 泉州大众古建筑设计有限公司
 证书编号 文物设乙字1302FJSJ0004
 业务范围 古建筑、近现代建筑保护工程
 福建省文物局监制

福建省工程勘察设计图纸专用章
 建盟设计集团有限公司
 资质 范围: 建筑工程
 等级: 甲级 证号: A135008723
 有效期至: 2029年02月07日

中华人民共和国一级注册建筑师
 姓名: 胡志华
 注册号: 3500872-010
 有效期至: 至2027年3月

建盟设计集团
 JIANMENG DESIGN GROUP
 建盟设计集团有限公司

建筑、风景园林工程设计甲级
 城乡规划编制甲级、自资规甲字
 市政行业、人防工程设计乙级
 公路行业(公路)专业乙级

泉州大众古建筑设计有限公司				工程名称	福州盖山镇南社78号历史建筑修缮工程		
				子项名称	修缮设计		
审定	校对	技术负责	设计	图名	背立面图		
审核		勘测		绘图	黄伟斌	图号	SJ 05
工程负责		设计		校对	谢清燕	日期	2025.06

福建省工程勘察设计图纸专用章
建盟设计集团有限公司
资质 范围: 建筑工程
等级: 甲级 证号: A135008723
有效期至: 2029年02月07日

中华人民共和国一级注册建筑师
姓名: 胡志华
注册号: 3500872-010
有效期: 至2027年3月

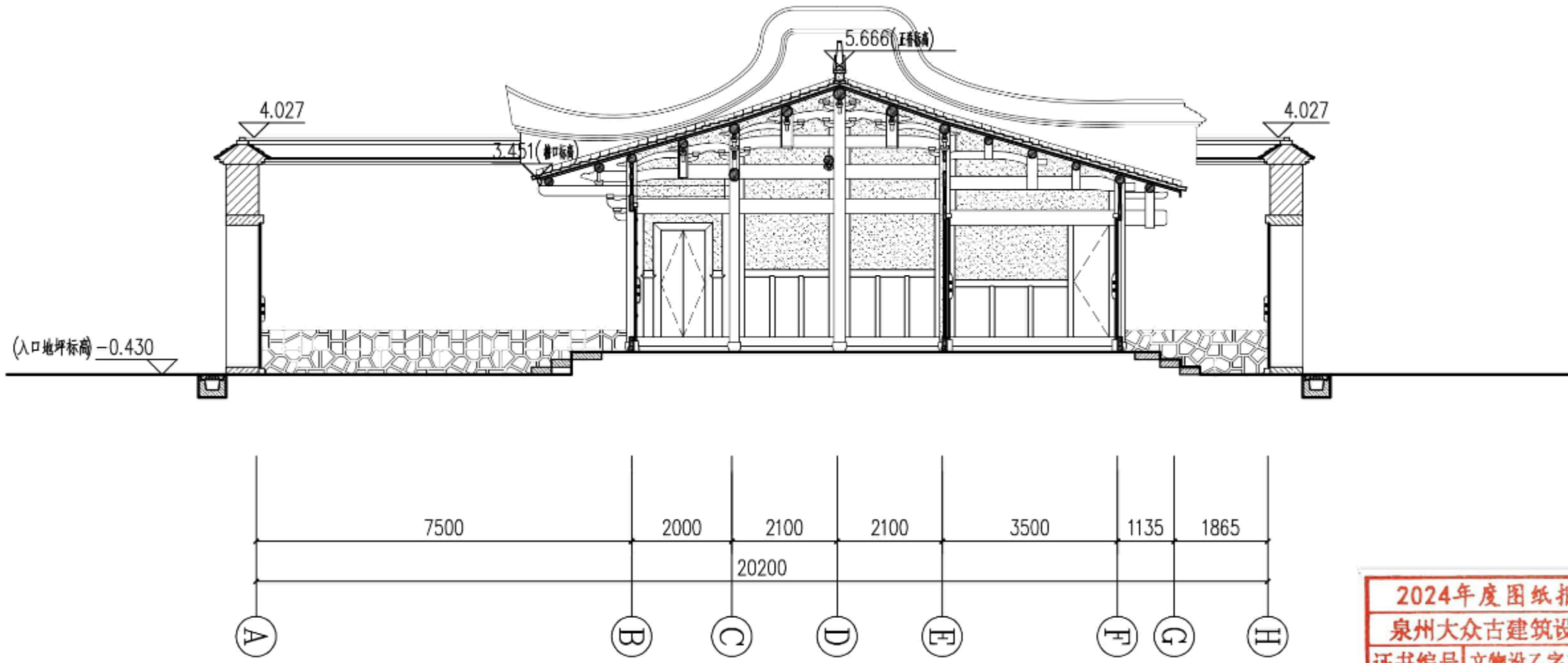

剖面图 1:100

2024年度图纸报审专用章
泉州大众古建筑设计有限公司
证书编号 文物设乙字1302FJSJ0004
业务范围 古建筑、近现代建筑保护工程
福建省文物局监制

 <p>建盟设计集团 JIANMENG DESIGN GROUP 建盟设计集团有限公司</p>	<p>建筑、风景园林工程设计甲级 城乡规划编制甲级、自资规甲字 市政行业、人防工程设计乙级 公路行业(公路)专业乙级</p>	泉州大众古建筑设计有限公司			工程名称	福州嵩山镇南社78号历史建筑修缮工程			
					子项名称	修缮设计			
		审定	胡志华	技术负责	胡志华	图名	剖面图		
		审核	陈清	勘测	陈清	绘图	黄伟斌	图号	SJ 06
工程负责	陈清	设计	陈清	校对	谢清燕	日期	2025.06		

设计方案

珠浦6号

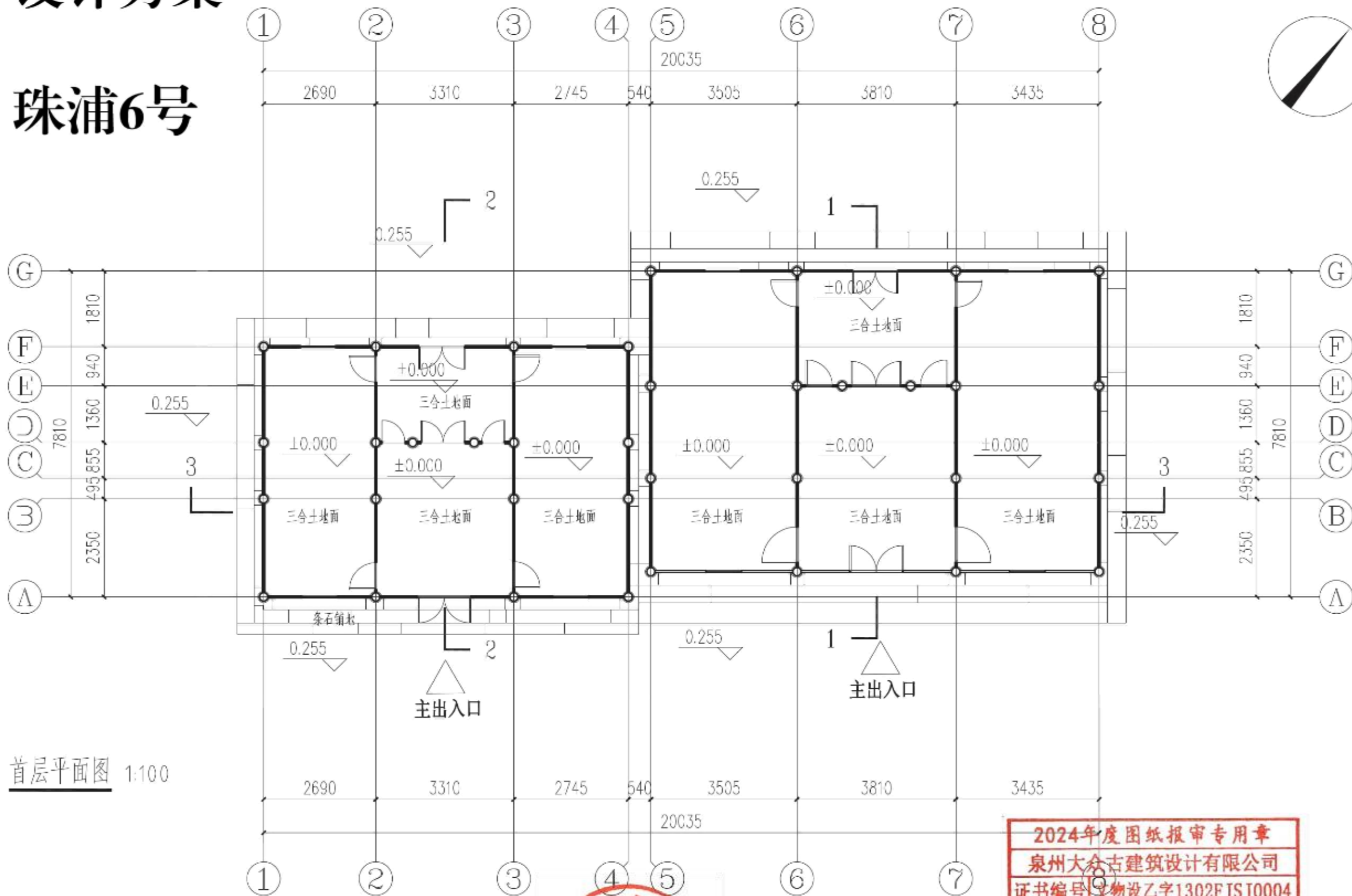

首层平面图 1:100

福建省工程勘察设计图纸专用章
建盟设计集团有限公司
资质范围：建筑工程
等级：甲级 证号：A135008723
有效期至：2029年02月07日

中华人民共和国一级注册建筑师
姓名：胡志华
注册号：3500872-010
有效期至：至2027年3月

建盟设计集团
JIANMENG DESIGN GROUP
建盟设计集团有限公司

建筑、风景园林工程设计甲级
城乡规划编制甲级：自资规甲字
市政行业、人防工程设计乙级
公路行业（公路）专业乙级

2024年度图纸报审专用章
泉州大众古建筑设计有限公司
证书编号：文物设乙字1302FJSJ0004
业务范围：古建筑、近现代建筑保护工程

福建省文物局监制
泉州大众古建筑设计有限公司

工程名称		福州盖山镇珠浦6号历史建筑修缮工程	
子项名称		修缮设计	
审定	技术负责	图名	首层平面图
审核	勘测	绘图	图号 SJ02
工程负责	设计	校对	日期 2025.06

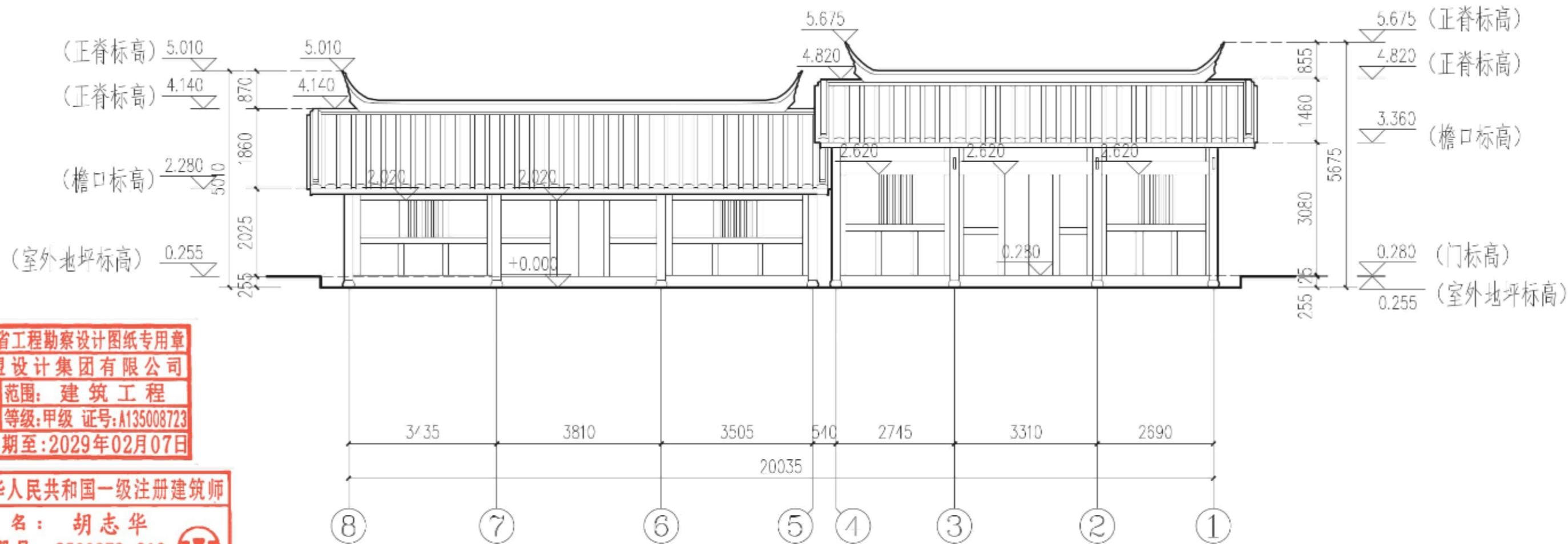

北立面图 1:100

福建省工程勘察设计图纸专用章
建盟设计集团有限公司
资质 范围: 建筑工程
等级: 甲级 证号: A135008723
有效期至: 2029年02月07日

中华人民共和国一级注册建筑师
姓名: 胡志华
注册号: 3500872-010
有效期: 至2027年3月

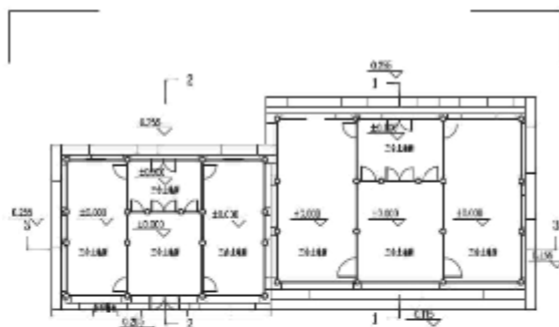

注: 图中除标高以米为单位外, 其余标注均以毫米为单位, 建筑标高均为相对标高。



建盟设计集团
JIANMENG DESIGN GROUP

建盟设计集团有限公司

建筑、风景园林工程设计甲级
城乡规划编制甲级: 自资规甲字
市政行业、人防工程设计乙级
公路行业(公路)专业乙级

2024年度图纸报审专用章
泉州大众古建筑设计有限公司
证书编号 文物设乙字1302FJSJ0004
业务范围 古建筑、近现代建筑保护工程
泉州大众古建筑设计有限公司 监制

审定	审核	技术负责	图名	福州盖山镇珠浦6号历史建筑修缮工程	
审核	工程负责	勘测	绘图	修缮设计	
		设计	校对	北立面图	
				图号	SJ 03
				日期	2025.06

中华人民共和国一级注册建筑师
 姓名：胡志华
 注册号：3500872-010
 有效期：至2027年3月

福建省工程勘察设计图纸专用章
 建盟设计集团有限公司
 资质范围：建筑工程
 等级：甲级 证号：A135008723
 有效期至：2029年02月07日

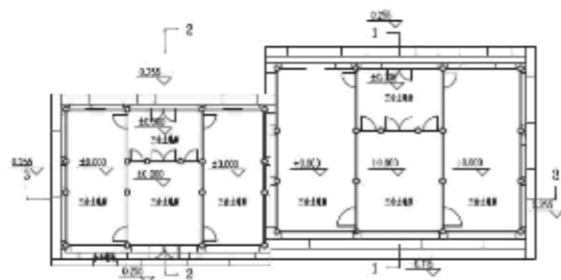
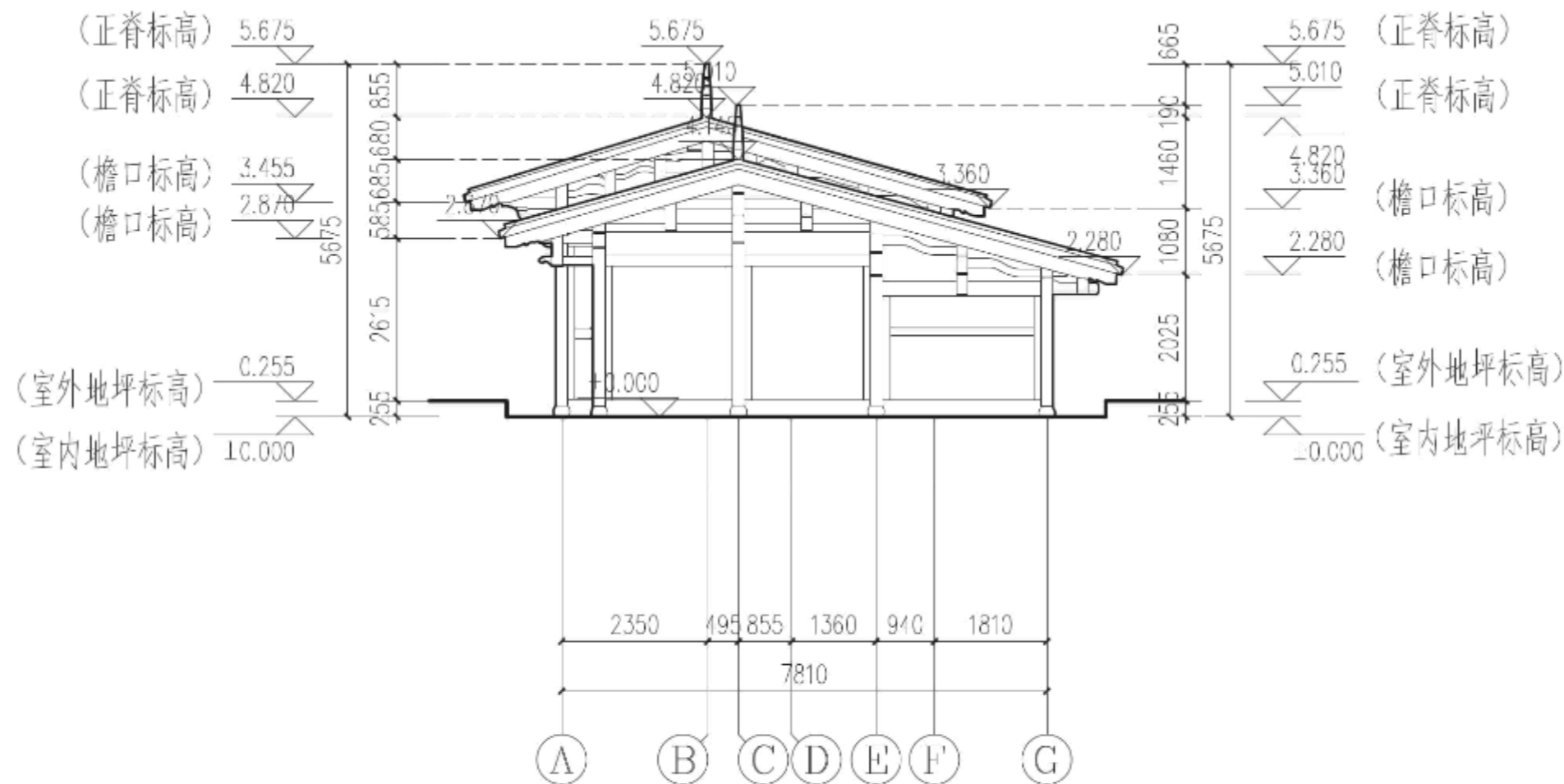

西立面图 1:100

2024年度图纸报审专用章
 泉州大众古建筑设计有限公司
 证书编号：文物设乙字1302FJSJ0004
 业务范围：古建筑、近现代建筑保护工程
 监理单位：泉州大众古建筑设计有限公司

注：图纸中除标高以米为单位外，其余标注均以毫米为单位，建筑标高均为相对标高。

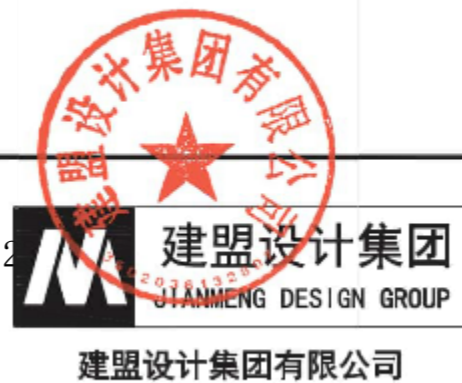

建筑、风景园林工程设计甲级
 城乡规划编制甲级；自资规甲字
 市政行业、人防工程设计乙级
 公路行业（公路）专业乙级

审定	审核	技术负责	图名	修缮设计	
工程负责	设计	勘测	绘图	图号	SJ04
			校对	日期	2025.06

福州盖山镇珠浦6号历史建筑修缮工程

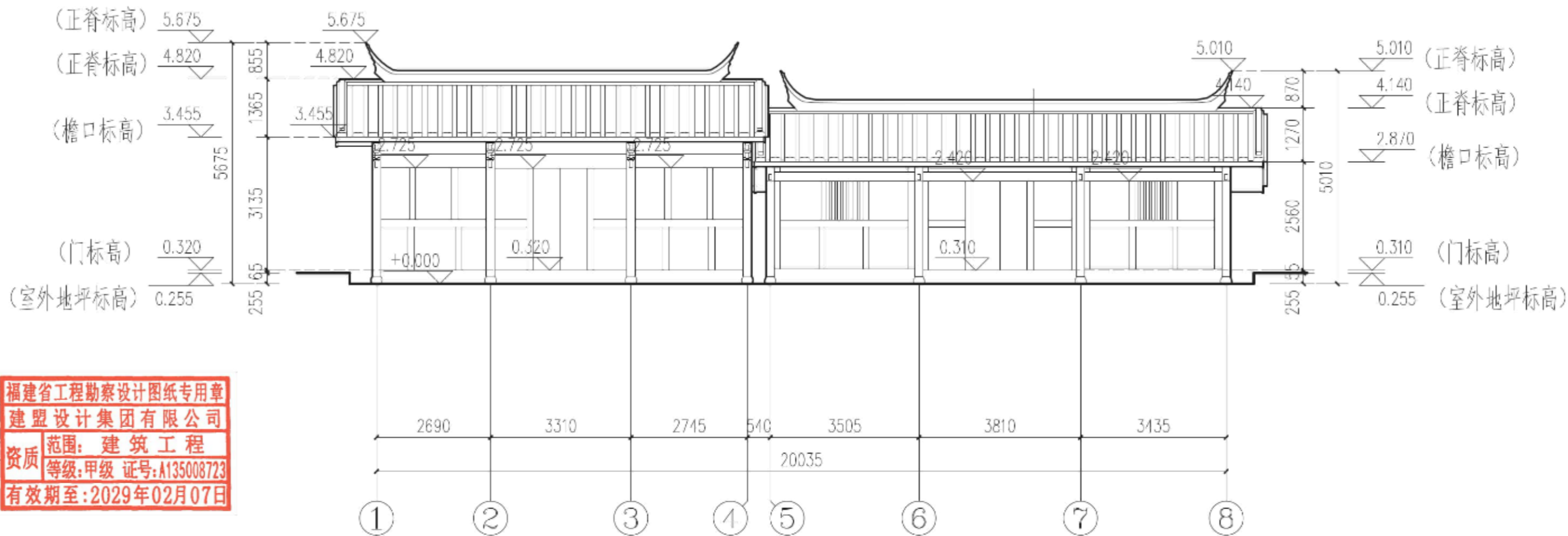

福建省工程勘察设计图纸专用章
建盟设计集团有限公司
资质 范围: 建筑工程
等级: 甲级 证号: A135008723
有效期至: 2029年02月07日

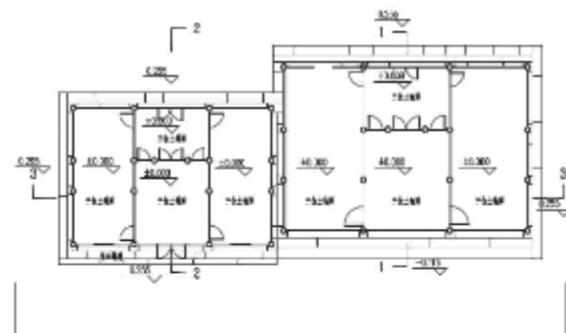

中华人民共和国一级注册建筑师
姓名: 胡志华
注册号: 3500872-010
有效期: 至2027年3月

南立面图 1:100

2024年度图纸报审专用章
泉州大众古建筑设计有限公司
证书编号 文物设乙字1302FJSJ0004
业务范围 古建筑、近现代建筑保护工程

泉州大众古建筑设计有限公司 工程名称 福州盖山镇珠浦6号历史建筑修缮工程

注: 图纸中除标高以米为单位外,
其余标注均以毫米为单位, 建筑标高均为相对标高。

建盟设计集团
JIANMENG DESIGN GROUP

建筑、风景园林工程设计甲级
城乡规划编制甲级: 自资规甲字
市政行业、人防工程设计乙级
公路行业(公路)专业乙级

审定	审核	技术负责	图名	修缮设计	
工程负责	设计	勘测	绘图	图号	SJ02
			校对	日期	2025.06

中华人民共和国一级注册建筑师

姓名：胡志华

注册号：3500872-010

有效期：至2027年3月

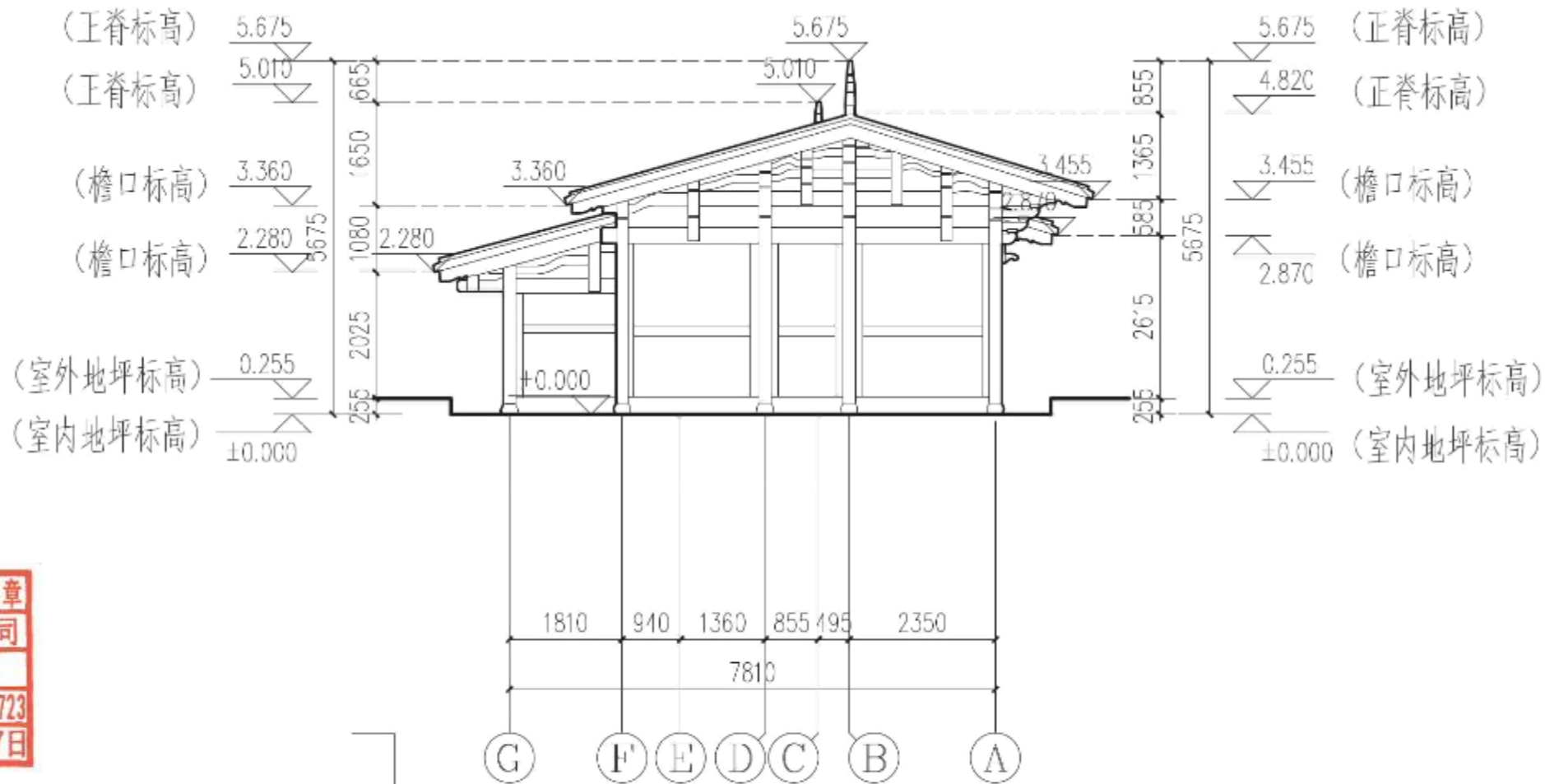

福建省工程勘察设计图纸专用章

建盟设计集团有限公司

资质 范围：建筑工程

等级：甲级 证号：A135008723

有效期至：2029年02月07日

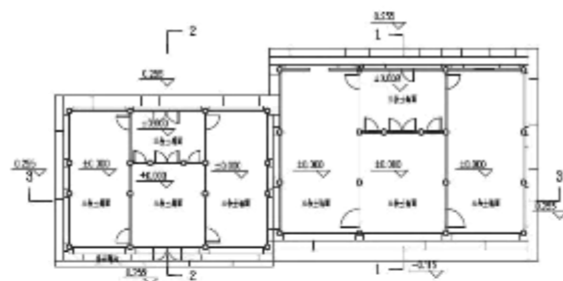

东立面图 1:100



建盟设计集团有限公司

建筑、风景园林工程设计甲级
城乡规划编制甲级：自资规甲字
市政行业、人防工程设计乙级
公路行业（公路）专业乙级

2024年度图纸报审专用章

泉州大众古建筑设计有限公司

证书编号 文物设乙字1302FJSJ0004

业务范围 古建筑、近现代建筑保护工程

泉州大众古建筑设计有限公司 物局监制

注：图纸中除标高以米为单位外，
其余标注均以毫米为单位，建筑标高均为相对标高。

泉州大众古建筑设计有限公司		工程名称：福州晋安区镇浦6号历史建筑修缮工程		修缮设计	
审定	技术负责	图名	东立面图		
审核	勘测	绘图	图号	SJ06	
工程负责	设计	校对	日期	2025.06	

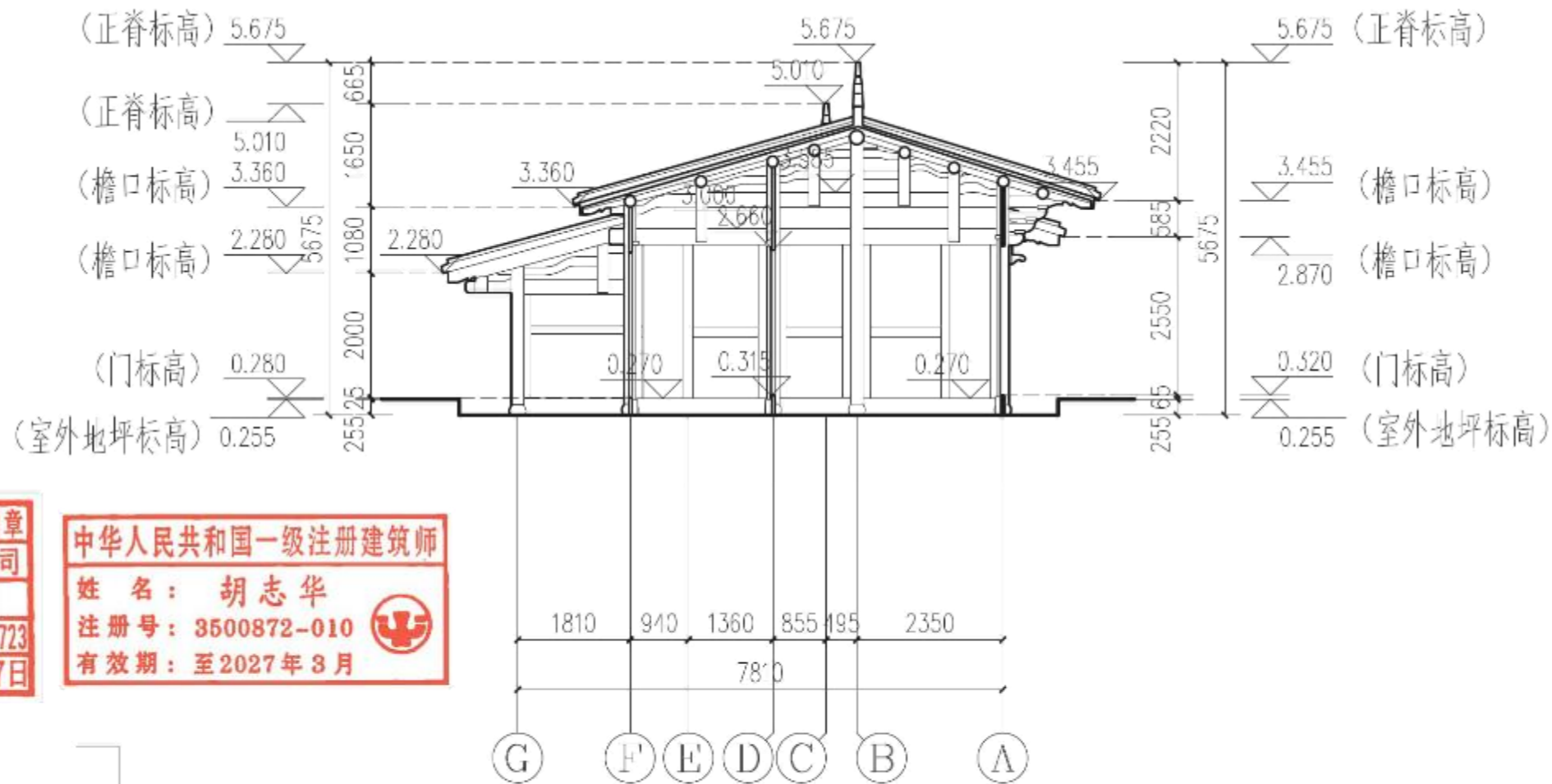

福建省工程勘察设计图纸专用章
建盟设计集团有限公司
资质 范围: 建筑工程
等级: 甲级 证号: A135008723
有效期至: 2029年02月07日

中华人民共和国一级注册建筑师
姓名: 胡志华
注册号: 3500872-010
有效期至: 至2027年3月

1-1剖面图 1:100

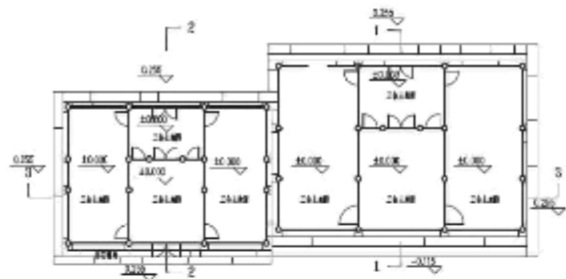

注: 图纸中除标高以米为单位外,
其余标注均以毫米为单位, 建筑标高均为相对标高。

2024年度图纸报审专用章
泉州大众古建筑设计有限公司
证书编号: 文物设乙字1302FJSJ0004
业务范围: 古建筑、近现代建筑保护工程
工程名称: 泉州盖山镇珠浦6号历史建筑修缮工程

建盟设计集团
JIANMENG DESIGN GROUP
建盟设计集团有限公司

建筑、风景园林工程设计甲级
城乡规划编制甲级: 自资规甲字
市政行业、人防工程设计乙级
公路行业(公路)专业乙级

泉州大众古建筑设计有限公司 勘 局 制		工程名称: 泉州盖山镇珠浦6号历史建筑修缮工程	
审定	技术负责	图名	修缮设计
审核	勘测	绘图	1-1剖面图
工程负责	设计	校对	图号: SJ07
			日期: 2025.06

中华人民共和国一级注册建筑师
 姓名：胡志华
 注册号：3500872-010
 有效期至：至2027年3月

福建省工程勘察设计图纸专用章
 建盟设计集团有限公司
 资质范围：建筑工程
 等级：甲级 证号：A135008723
 有效期至：2029年02月07日

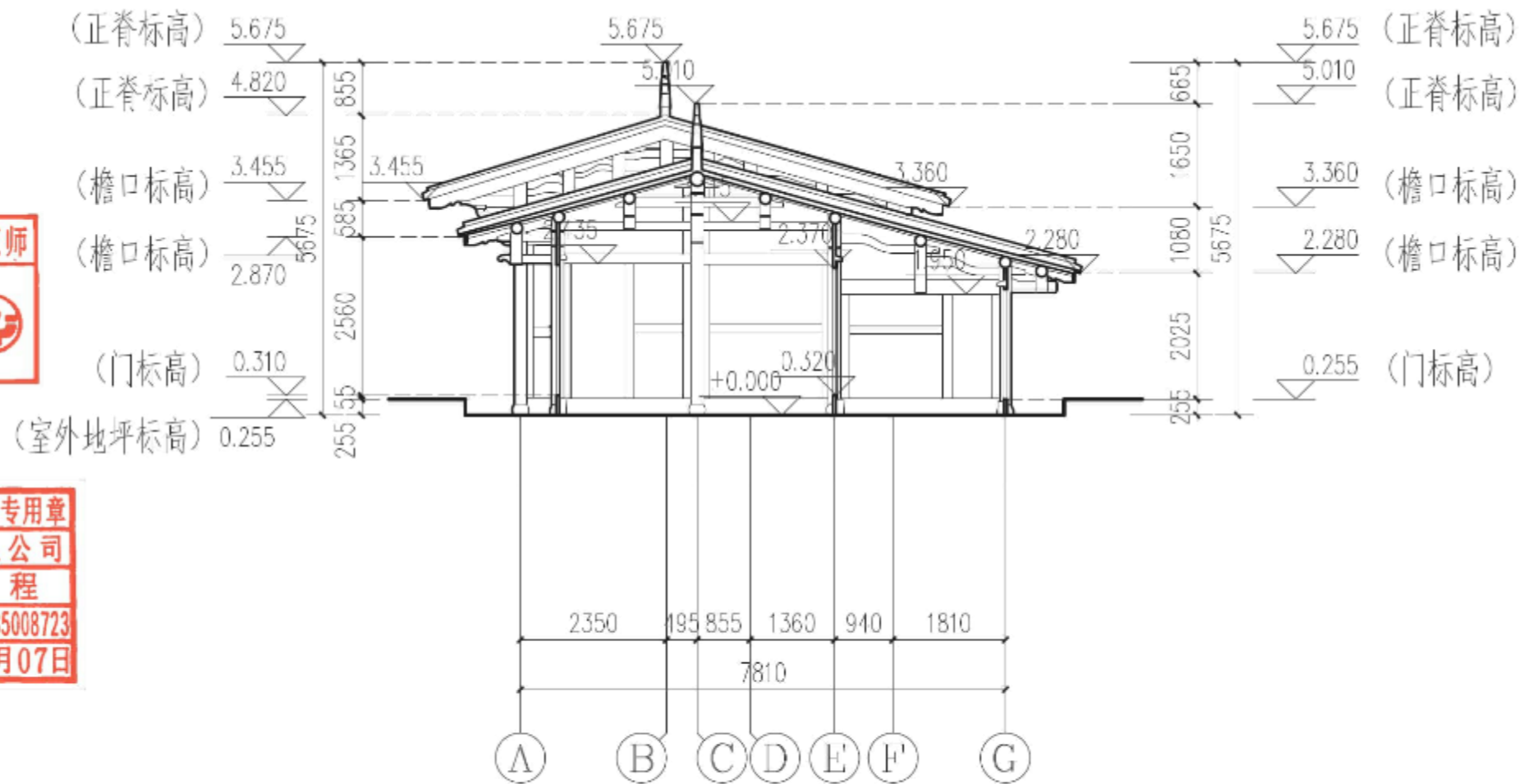

2-2剖面图 1:100

注：图纸中除标高以米为单位外，其余标注均以毫米为单位，建筑标高均为相对标高。



建筑、风景园林工程设计甲级
 城乡规划编制甲级：自资规甲字
 市政行业、人防工程设计乙级
 公路行业（公路）专业乙级

2024年度图纸报审专用章
 泉州大众古建筑设计有限公司
 证书编号：文物设乙字1302FJSJ0004
 业务范围：古建筑、近现代建筑保护工程

泉州大众古建筑设计有限公司		工程名称：泉州晋江镇珠浦6号历史建筑修缮工程	
审定	技术负责	图名	修缮设计
审核	勘测	绘图	2-2剖面图
工程负责	设计	校对	图号：SJ08
			日期：2025.06

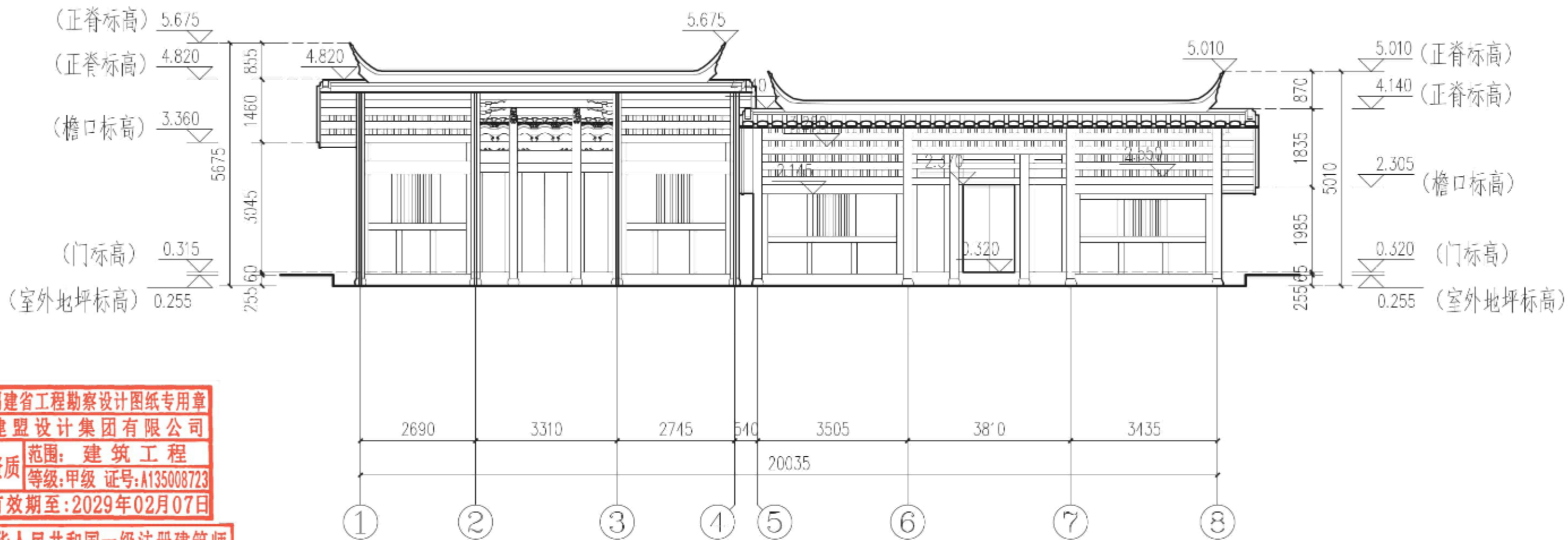

福建省工程勘察设计图纸专用章
建盟设计集团有限公司
资质 范围: 建筑工程
等级: 甲级 证号: A135008723
有效期至: 2029年02月07日

中华人民共和国一级注册建筑师
姓名: 胡志华
注册号: 3500872-010
有效期: 至2027年3月

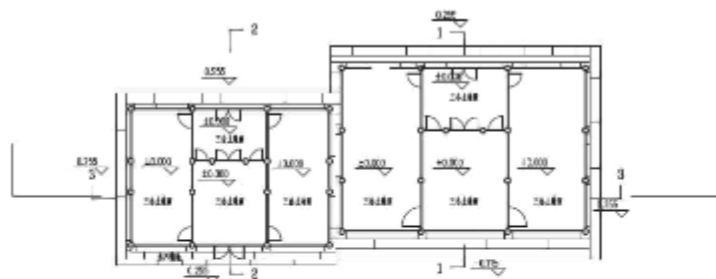

3-3剖面图 1:100

注: 标高除标高以米为单位外,
其余标注均以毫米为单位, 建筑标高均为相对标高。



建筑、风景园林工程设计甲级
城乡规划编制甲级: 自资规甲字
市政行业、人防工程设计乙级
公路行业(公路)专业乙级

2024年度图纸报审专用章
泉州大众古建筑设计有限公司
证书编号 文物设乙字1302FJSJ0004
业务范围 古建筑、近现代建筑保护工程

福建省文物局 工程名称 泉州益山镇珠浦6号历史建筑修缮工程

审定	审核	技术负责	图名	子项名称	修缮设计
		勘测	绘图	3-3剖面图	
工程负责		设计	校对	图号	SJ09
				日期	2025.06

设计方案

珠浦30号

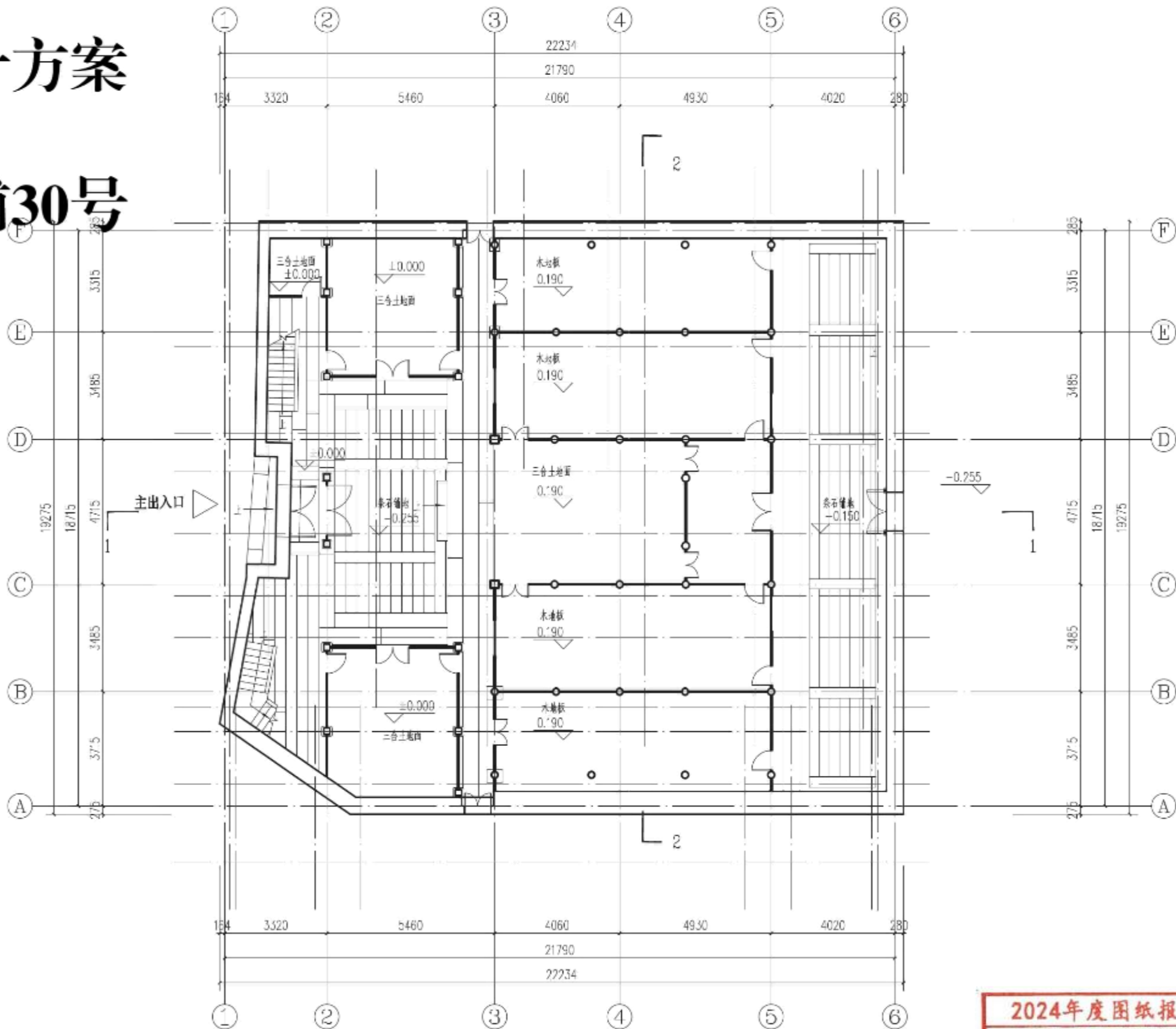

首层平面图 1:150

注：本图标高均为±0.000相对标高

2024年度图纸报审专用章

泉州大众古建筑设计有限公司

证书编号 文物设乙字1302FJSJ0004

业务范围 古建筑、近现代建筑保护工程

福建省文物局监制

泉州大众古建筑设计有限公司

福建省工程勘察设计图纸专用章
建盟设计集团有限公司
范围：建筑工程
资质等级：甲级 证号：A135008723
有效期至：2029年02月07日

中华人民共和国一级注册建筑师
姓名：胡志华
注册号：3500872-010
有效期：至2027年3月



建盟设计集团有限公司

建筑、风景园林工程设计甲级
城乡规划编制甲级：自资规甲字
市政行业、人防工程设计乙级
公路行业（公路）专业乙级

工程名称	海月江南	
子项名称	历史建筑-珠浦30号	
图名	首层平面图	
绘图	黄伟斌	图号 SJ 02
校对	谢清燕	日期 2026.04
审定	郭树	技术负责
审核	勘测	设计
工程负责	设计	校对

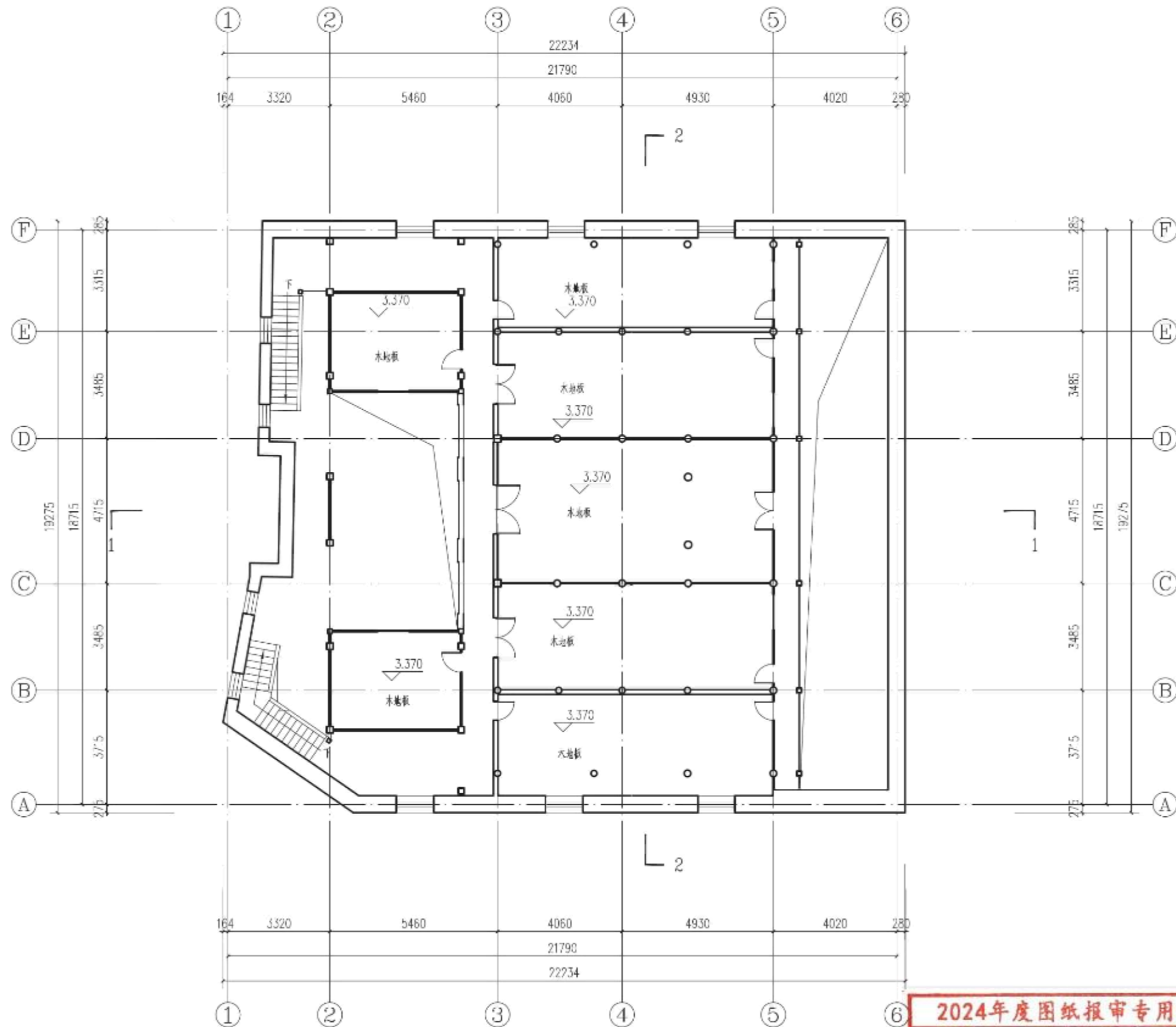

二层平面图 1:150

注：本图标高均为±0.000相对标高

2024年度图纸报审专用章
 泉州大众古建筑设计有限公司
 证书编号 文物设乙字1302FJSJ0004
 业务范围 古建筑、近现代建筑保护工程

福建省文物局监制
 泉州大众古建筑设计有限公司

工程名称	海月江南	
子项名称	历史建筑-珠浦30号	
图名	二层平面图	
绘图	黄伟斌	图号 SJ 03
校对	谢清燕	日期 2026.04
审定	郭树	技术负责 郭树
审核	郭树	勘测 郭树
工程负责	郭树	设计 郭树

福建省工程勘察设计图纸专用章
 建盟设计集团有限公司
 资质 范围：建筑工程
 等级：甲级 证号：A135008723
 有效期至：2029年02月07日

中华人民共和国一级注册建筑师
 姓名：胡志华
 注册号：3500872-010
 有效期：至2027年3月

建盟设计集团
 JIANMENG DESIGN GROUP
 建盟设计集团有限公司

建筑、风景园林工程设计甲级
 城乡规划编制甲级：自资规甲字
 市政行业、人防工程设计乙级
 公路行业（公路）专业乙级

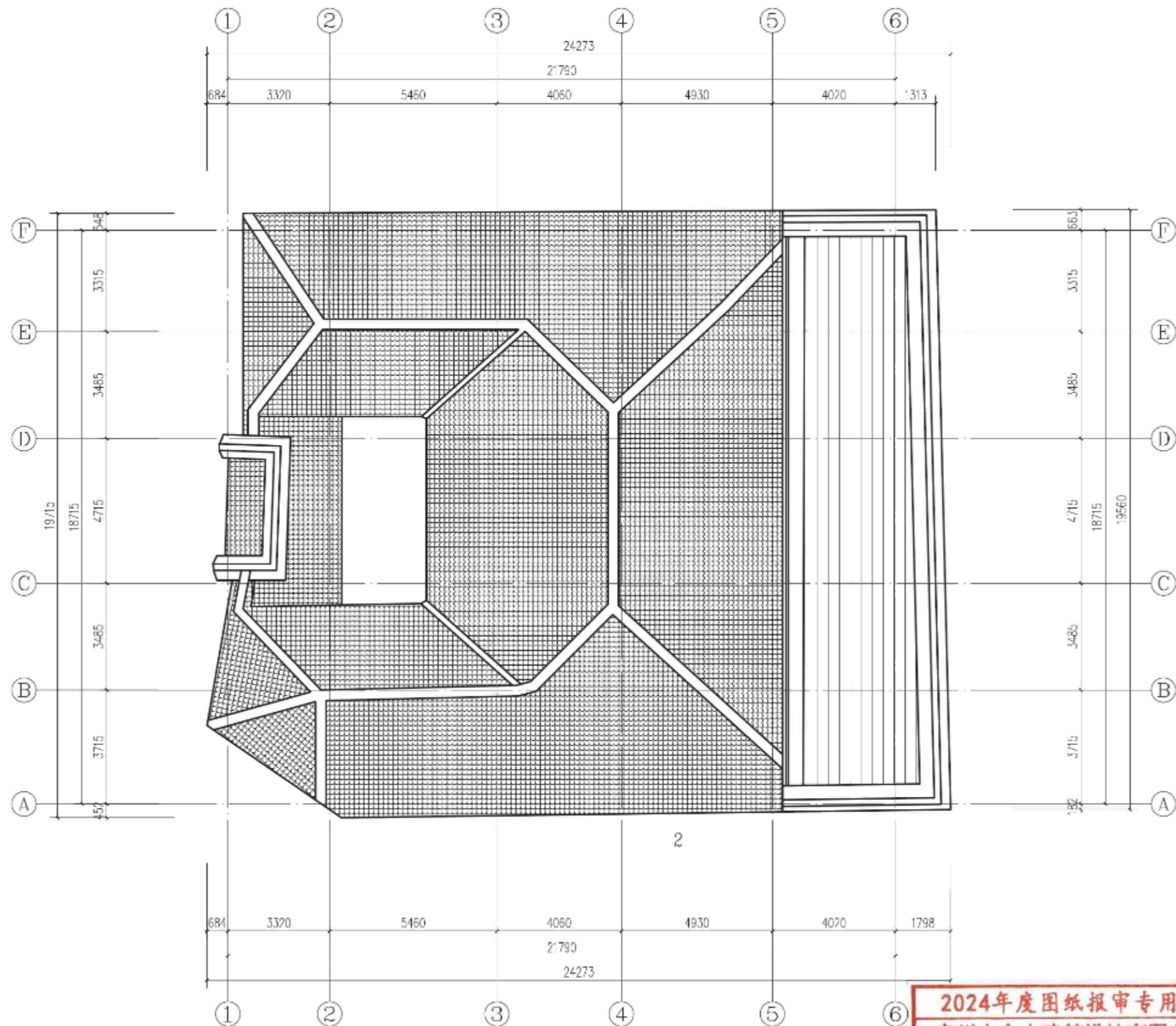

屋顶平面图 1:150

注：本图标高均为±0.000相对标高

2024年度图纸报审专用章
 泉州大众古建筑设计有限公司
 证书编号 文物设乙字1302FJSJ0004
 业务范围 古建筑、近现代建筑保护工程

福建省文物局监制
 泉州大众古建筑设计有限公司

审定	审核	技术负责	勘测	设计	工程名称	海月江南
					子项名称	历史建筑-珠浦30号
					图名	屋顶平面图
					绘图	黄伟斌 图号 SJ 04
					校对	谢清燕 日期 2026.04

福建省工程勘察设计图纸专用章
 建盟设计集团有限公司
 资质 范围：建筑工程
 等级：甲级 证号：A135008723
 有效期至：2029年02月07日

中华人民共和国一级注册建筑师
 姓名：胡志华
 注册号：3500872-010
 有效期：至2027年3月



建盟设计集团
 JIANMENG DESIGN GROUP

建盟设计集团有限公司

建筑、风景园林工程设计甲级
 城乡规划编制甲级：自资规甲字
 市政行业、人防工程设计乙级
 公路行业（公路）专业乙级

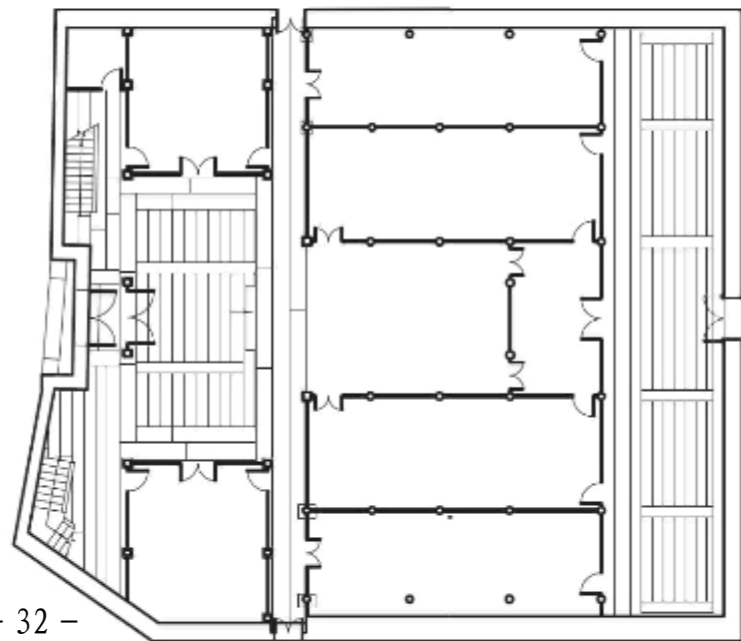
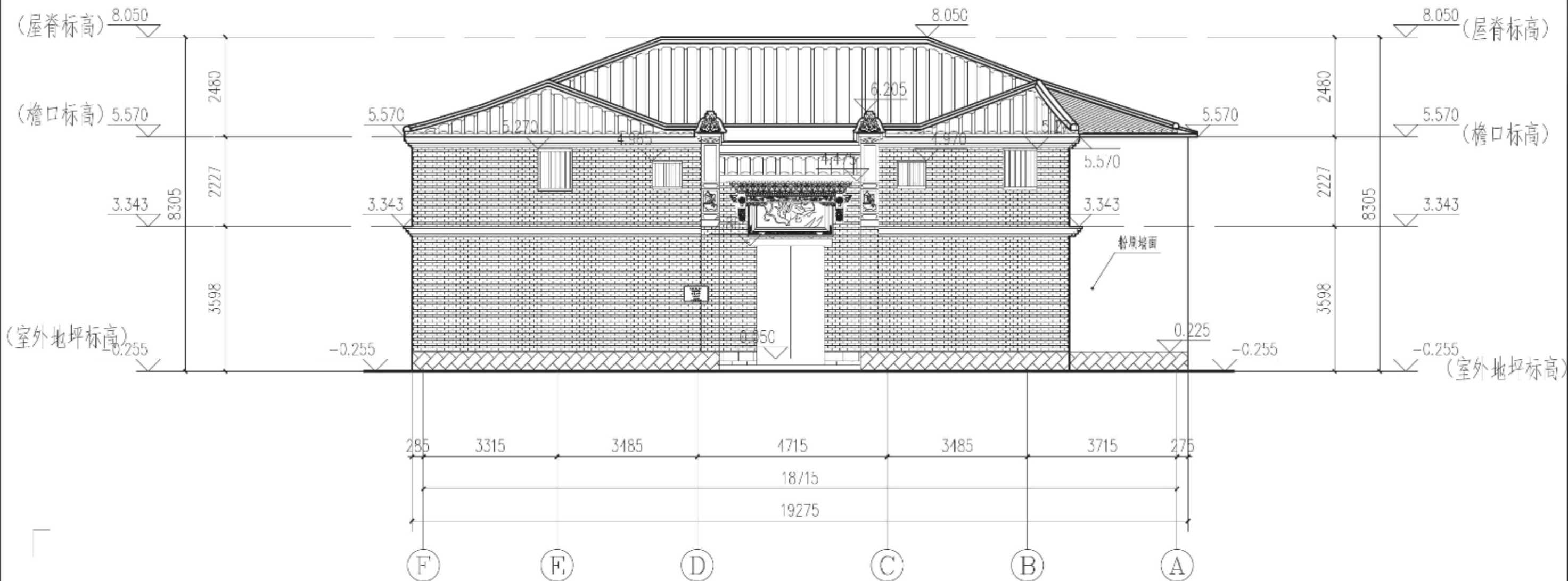

福建省工程勘察设计图纸专用章
建盟设计集团有限公司
资质 范围: 建筑工程
等级: 甲级 证号: A135008723
有效期至: 2029年02月07日

北立面图 1:100

中华人民共和国一级注册建筑师
姓名: 胡志华
注册号: 3500872-010
有效期至: 至2027年3月

2024年度图纸报审专用章
泉州大众古建筑设计有限公司
证书编号 文物设乙字1302FJSJ004
业务范围 古建筑、近现代建筑保护工程



建盟设计集团有限公司

建筑、风景园林工程设计甲级
城乡规划编制甲级: 自资规甲字
市政行业、人防工程设计乙级
公路行业(公路)专业乙级

工程名称		海月江南	
子项名称		历史建筑-珠浦30号	
审定	技术负责	图名	北立面图
审核	勘测	绘图	黄伟斌 图号 SJ 05
工程负责	设计	校对	谢清燕 日期 2026.04

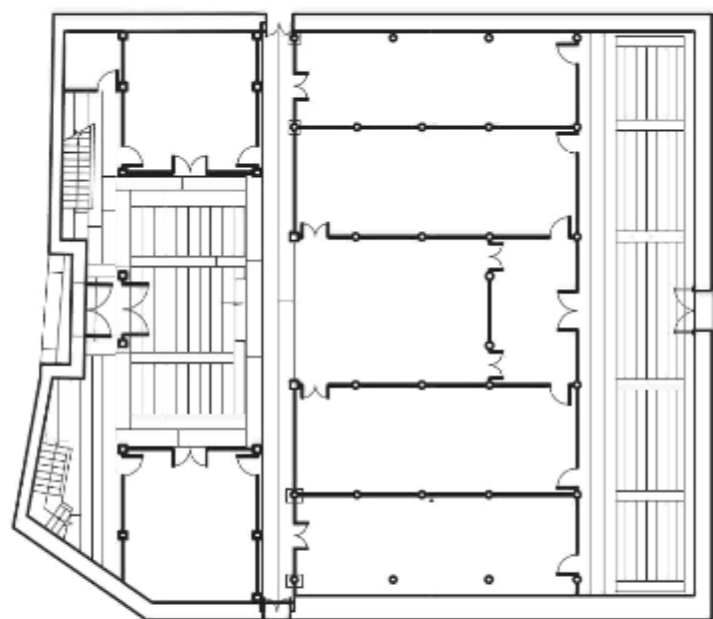
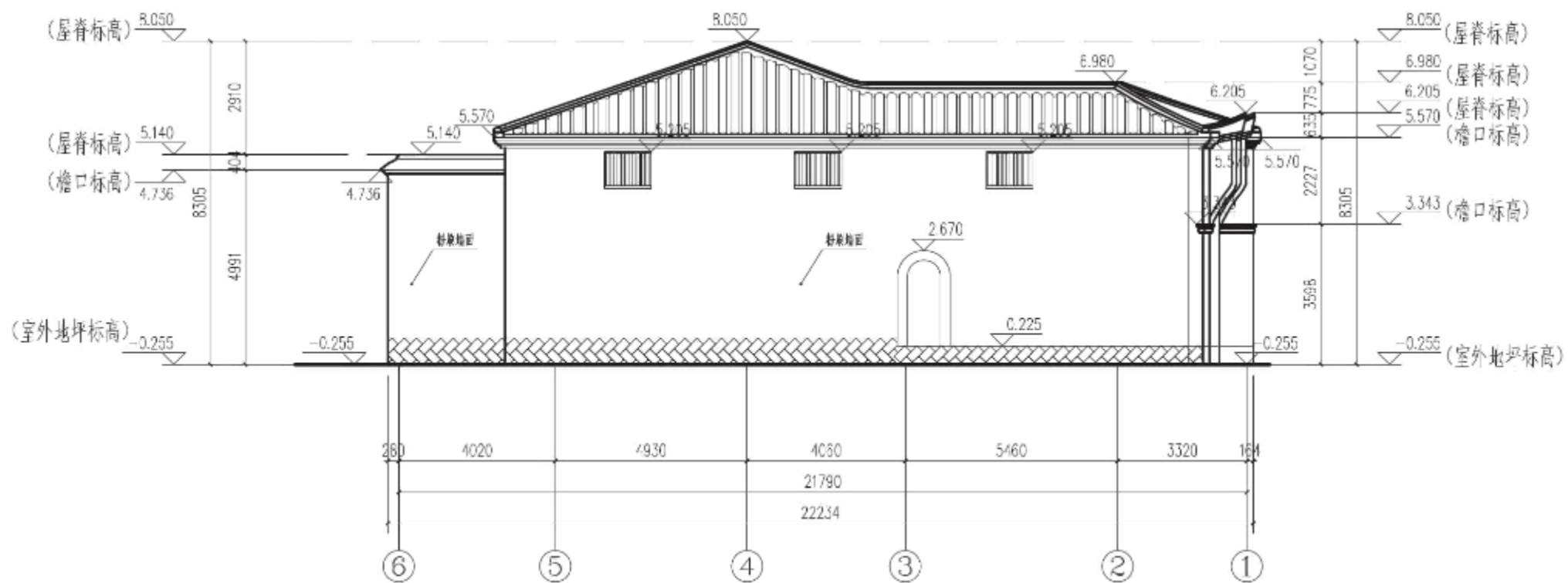

西立面图 1:150

福建省工程勘察设计图纸专用章
建盟设计集团有限公司
范围: 建筑工程
资质等级: 甲级 证号: A135008723
有效期至: 2029年02月07日

中华人民共和国一级注册建筑师
姓名: 胡志华
注册号: 3500872-010
有效期: 至2027年3月



建盟设计集团有限公司

建筑、风景园林工程设计甲级
城乡规划编制甲级: 自资规甲字
市政行业、人防工程设计乙级
公路行业(公路)专业乙级

2024年度图纸报审专用章
泉州大众古建筑设计有限公司
证书编号: 文物设乙字1302FJSJ0004
业务范围: 古建筑、近现代建筑保护工程
福建省文物局监制

审定	技术负责	图名	海月江南
审核	勘测	绘图	历史建筑-珠浦30号
工程负责	设计	校对	西立面图
			图号 SJ 06
			日期 2026.04

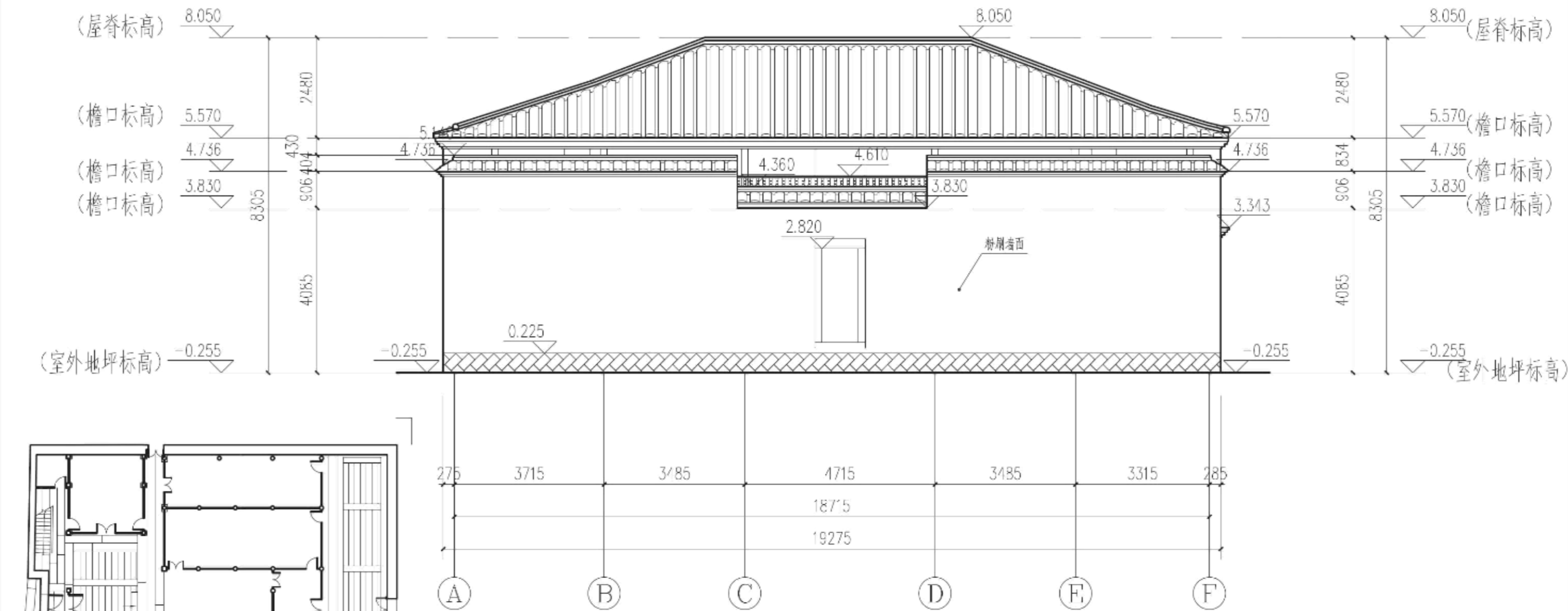

南立面图 1:100

2024年度图纸报审专用章
 泉州大众古建筑设计有限公司
 证书编号 文物设乙字1302FJSJ0004
 业务范围 古建筑、近现代建筑保护工程

福建省文物局监制		工程名称	海月江南	
泉州大众古建筑设计有限公司		子项名称	历史建筑-珠浦30号	
审定	技术负责	图名	南立面图	
审核	勘测	绘图	图号	SJ 07
工程负责	设计	校对	日期	2026.04

福建省工程勘察设计图纸专用章
 建盟设计集团有限公司
 资质范围: 建筑工程
 等级: 甲级 证号: A135008723
 有效期至: 2029年02月07日

中华人民共和国一级注册建筑师
 姓名: 胡志华
 注册号: 3500872-010
 有效期: 至2027年3月

建盟设计集团
 JIANMENG DESIGN GROUP
 建盟设计集团有限公司

建筑、风景园林工程设计甲级
 城乡规划编制甲级: 自资规甲字
 市政行业、人防工程设计乙级
 公路行业(公路)专业乙级

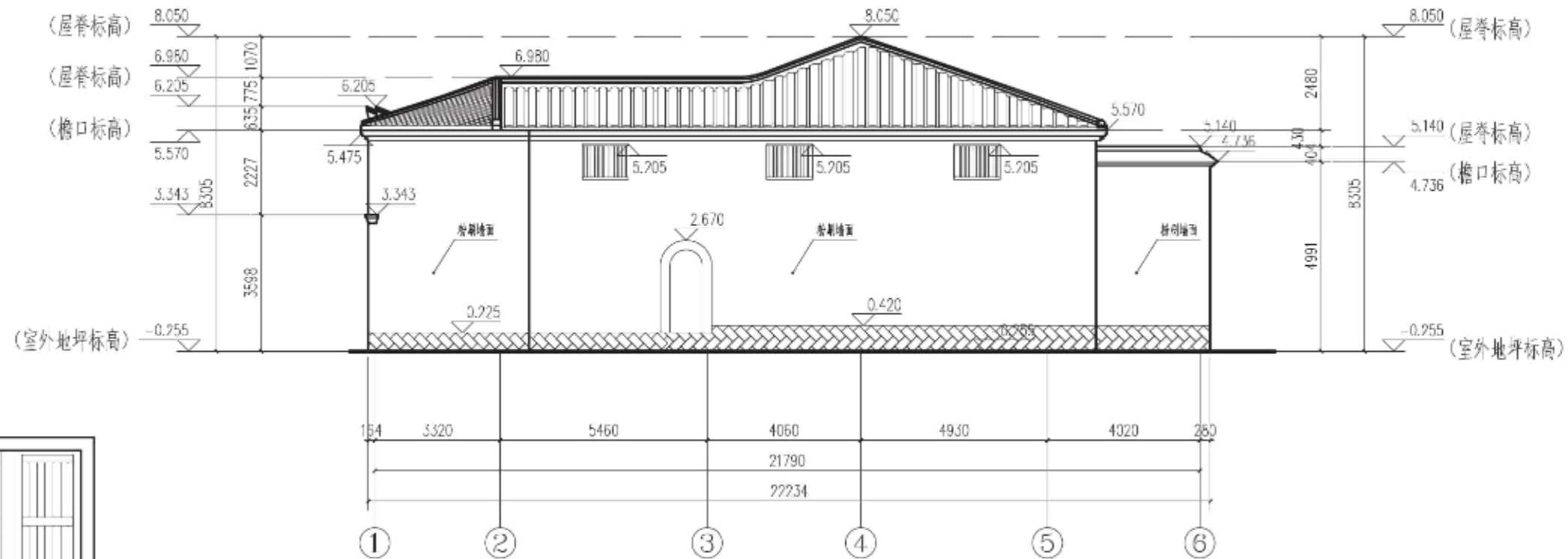

东立面图 1:150

2024年度图纸报审专用章
 泉州大众古建筑设计有限公司
 证书编号 文物设乙字1302FJSJ0004
 业务范围 古建筑、近现代建筑保护工程
 福建省文物局监制
 泉州大众古建筑设计有限公司

福建省工程勘察设计图纸专用章
 建盟设计集团有限公司
 资质 范围: 建筑工程
 等级: 甲级 证号: A135008723
 有效期至: 2029年02月07日

中华人民共和国一级注册建筑师
 姓名: 胡志华
 注册号: 3500872-010
 有效期至: 至2027年3月

建盟设计集团
 JIANMENG DESIGN GROUP
 建盟设计集团有限公司

建筑、风景园林工程设计甲级
 城乡规划编制甲级: 自资规甲字
 市政行业、人防工程设计乙级
 公路行业(公路)专业乙级

审定	技术负责	图名	海月江南
审核	勘测	东立面图	历史建筑-珠浦30号
工程负责	设计	绘图	图号 SJ 08
		校对	日期 2026.04

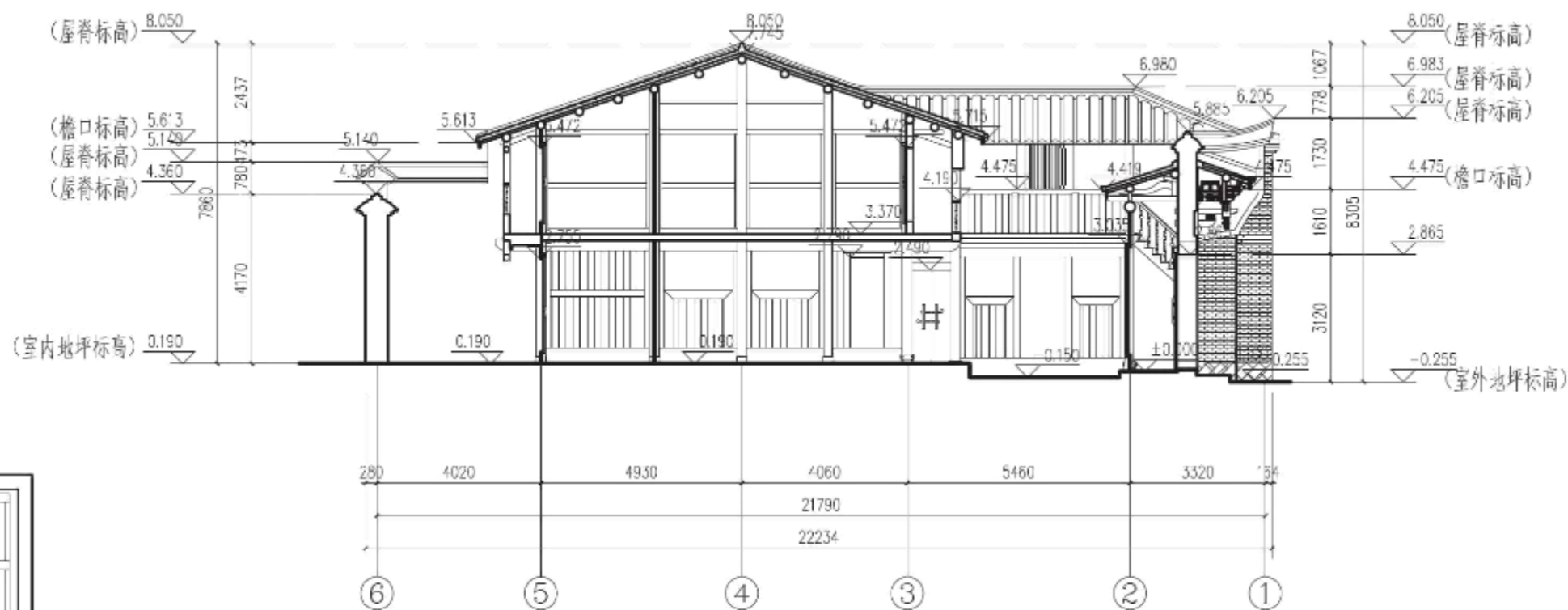

1-1剖面图 1:150

2024年度图纸报审专用章
 泉州大众古建筑设计有限公司
 证书编号 文物设乙字1302FJSJ0004
 业务范围 古建筑、近现代建筑保护工程

福建省文物局 监 制		工程名称	海月江南	
泉州大众古建筑设计有限公司		子项名称	历史建筑-珠浦30号	
审定	技术负责	图名	1-1剖面图	
审核	勘测	绘图	图号	SJ 09
工程负责	设计	校对	日期	2026.04

福建省工程勘察设计图纸专用章
 建盟设计集团有限公司
 资质 范围: 建筑工程
 等级: 甲级 证号: A135008723
 有效期至: 2029年02月07日

中华人民共和国一级注册建筑师
 姓名: 胡志华
 注册号: 3500872-010
 有效期: 至2027年3月

建盟设计集团
 JIANMENG DESIGN GROUP
 建盟设计集团有限公司

建筑、风景园林工程设计甲级
 城乡规划编制甲级: 自资规甲字
 市政行业、人防工程设计乙级
 公路行业(公路)专业乙级

福建省工程勘察设计图纸专用章
建盟设计集团有限公司
资质 范围: 建筑工程
等级: 甲级 证号: A135008723
有效期至: 2029年02月07日

中华人民共和国一级注册建筑师
姓名: 胡志华
注册号: 3500872-010
有效期: 至2027年3月

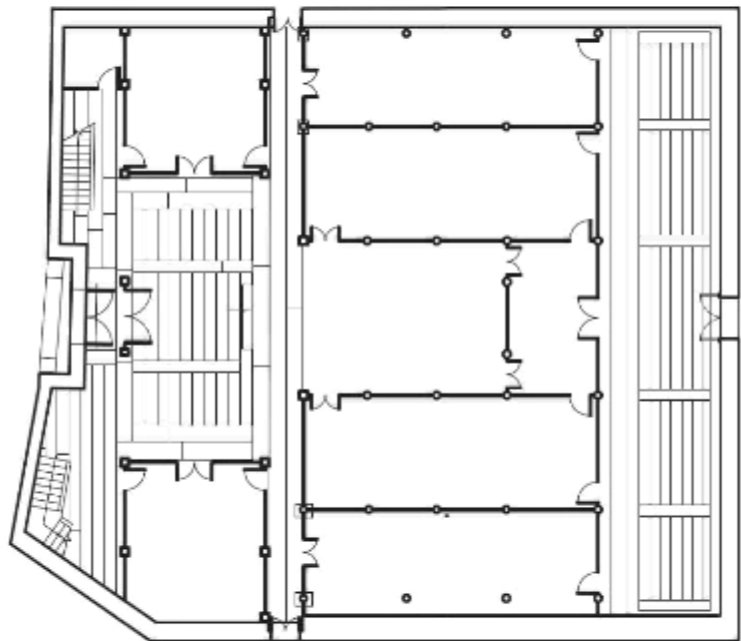

2-2剖面图 1:150

2024年度图纸报审专用章
泉州大众古建筑设计有限公司
证书编号 文物设乙字1302FJSJ0004
业务范围 古建筑、近现代建筑保护工程
福建省文物局 监工 审核
泉州大众古建筑设计有限公司

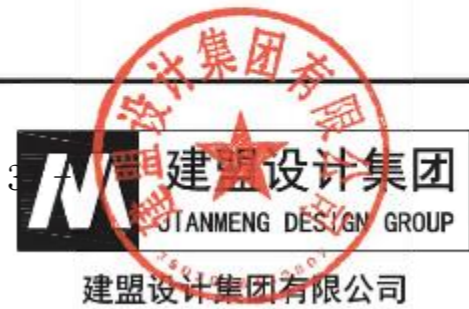

建筑、风景园林工程设计甲级
城乡规划编制甲级: 自资规甲字
市政行业、人防工程设计乙级
公路行业(公路)专业乙级

审定	审核	工程负责	技术负责	勘测	设计	图名	2-2剖面图	图号	SJ 10	日期	2026.04
						子项名称	海月江南				
						历史建筑-珠浦30号					