



福建省工程勘察设计图纸专用章
福建福州大学建筑设计研究院有限公司
资质等级：建筑工程
等级：甲级 证号：A135003597
有效期至：2030年03月17日



中华人民共和国一级注册建筑师
姓名：季宏
注册号：3500359-0391
有效期至：至2027年03月25日



福建省工程勘察设计图纸专用章
福建福州大学建筑规划设计研究院有限公司
资质 范围：建筑工程
等级：甲级 证号：A135003597
有效期至：2030年03月17日



中华人民共和国一级注册建筑师
姓名：季宏
注册号：3500359-039
有效期至：至2027年03月25日



福建省工程勘察设计图纸专用章
福建福州大学建筑规划设计研究院有限公司
资质 范围：建筑工程
等级：甲级 证号：A135003597
有效期至：2030年03月17日



中华人民共和国一级注册建筑师
姓名：季宏
注册号：3500359-039
有效期至：至2027年03月25日

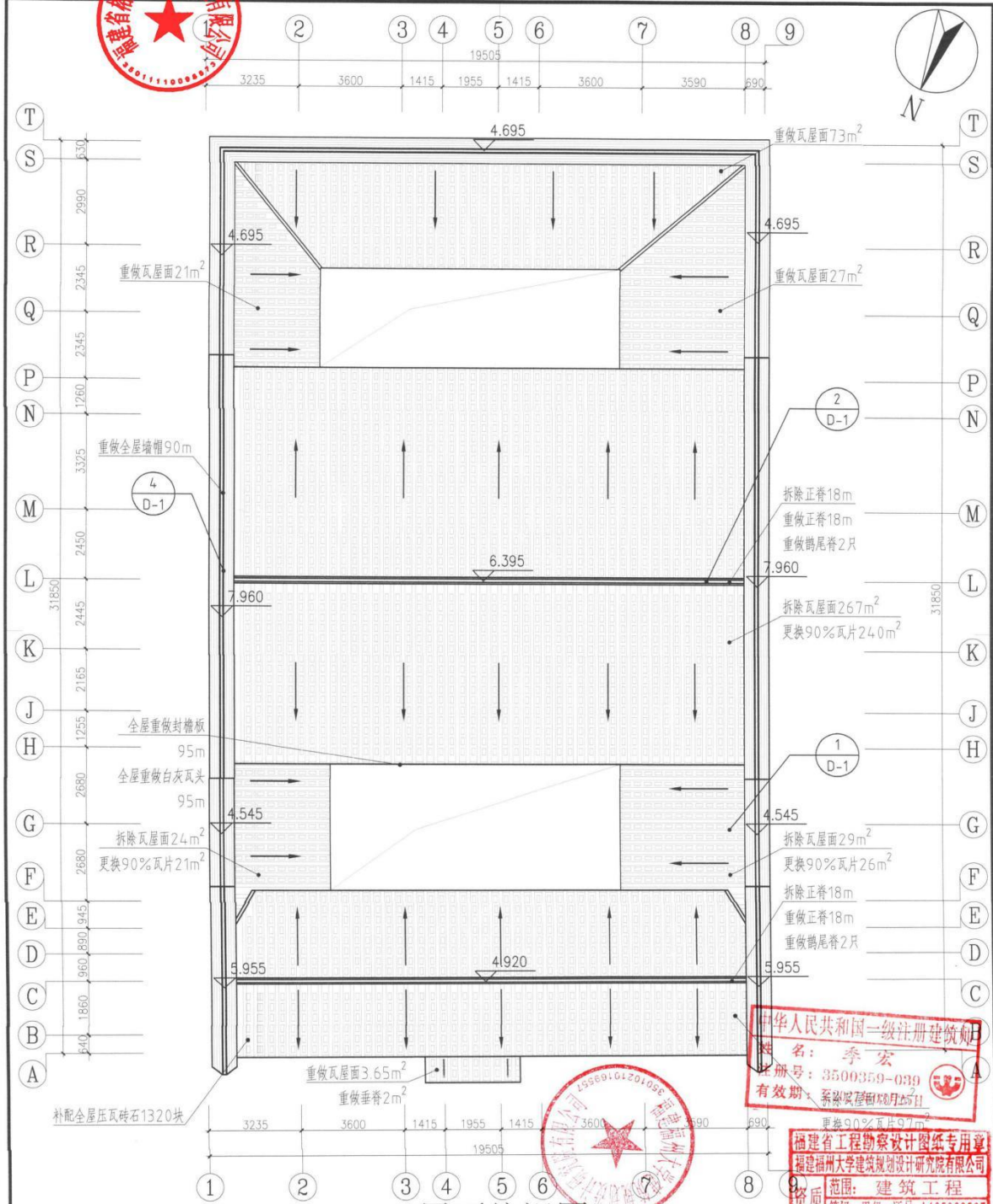

屋面俯视图 1:120

中华人民共和国一级注册建筑师
姓名: 季宏
注册号: 3500359-039
有效期至: 系颁发之日起五年止

福建省工程勘察设计图纸专用章
福建福州大学建筑规划设计研究院有限公司
范围: 建筑工程
资质等级: 甲级 证书: A135003597
有效期至: 2030年03月17日

福建福州大学建筑规划设计研究院有限公司 建筑甲级字A135003597	业主单位	福建省彬发地建设发展有限公司	图名	屋面俯视图	项目负责	图别	修编图	日期	2026.3
	项目名称	远东1116号传统风貌建筑修缮设计	图号	YD1116-XS-P-05	勘察人员	设计人员	绘图人员	审核	王琳

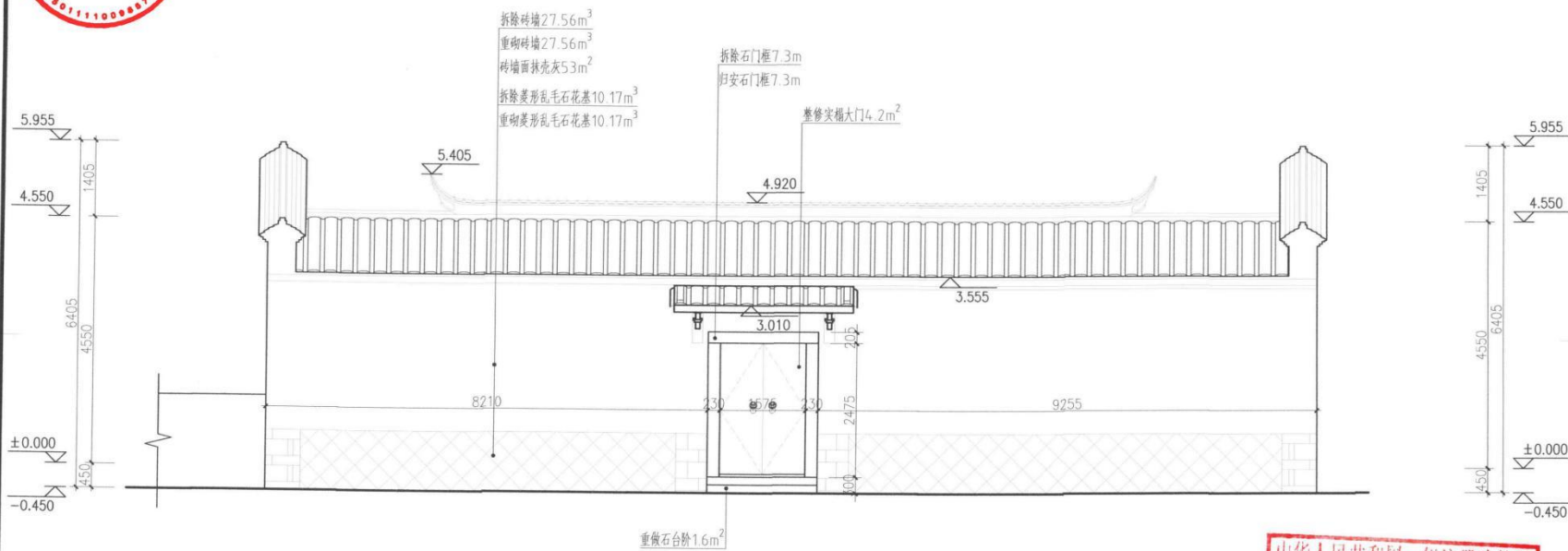

北外立面 1:75



中华人民共和国一级注册建筑师
 姓名: 季宏
 注册号: 3500359-039
 有效期至: 至2027年03月25日

福建省工程勘察设计图纸专用章
 福建福州大学建筑规划设计研究院有限公司
 范围: 建筑工程
 资质等级: 甲级 证号: A135003597
 有效期至: 2030年03月17日

福建福州大学建筑规划设计研究院有限公司 建筑甲级字A135003597	业主单位	福建省榕发筑地建设发展有限公司	图名	北外立面	项目负责人	蔡景斌	图别	修缮图	日期	2026.3
	项目名称	远东1116号传统风貌建筑修缮设计	图号	YD1116-XS-L-01	勘察人员	蔡景斌	设计人员	王长锦	绘图人员	王长锦
					校对	蔡景斌	审核	王琳	审定	

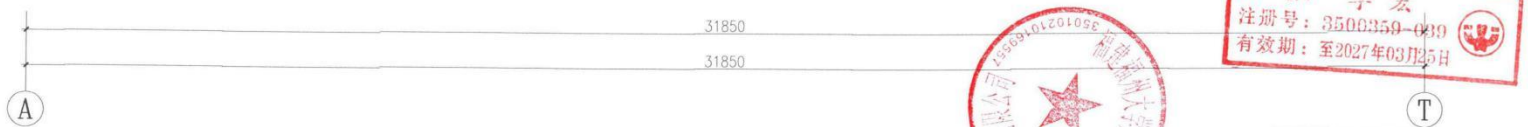
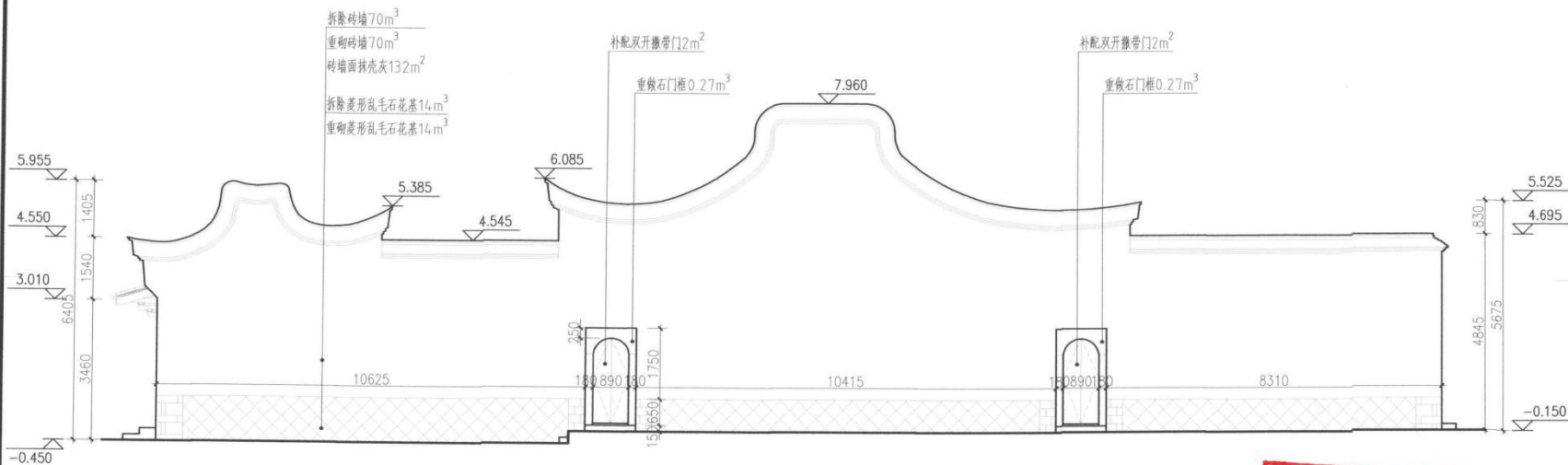

中华人民共和国一级注册建筑师
姓名: 季宏
注册号: 3500359-039
有效期至: 至2027年03月25日

福建省工程勘察设计图纸专用章
福建福州大学建筑规划设计研究院有限公司
范围: 建筑工程
资质等级: 甲级 证号: A135003597
有效期至: 2030年03月17日

西外立面 1:100

福建福州大学建筑规划设计研究院有限公司	业主单位	福建省榕发筑地建设发展有限公司	图名	西外立面	项目负责人	蔡发斌	图别	修缮图	日期	2026.3
	项目名称	远东1116号传统风貌建筑修缮设计	图号	YD1116-XS-L-02	勘察人员	蔡发斌	设计人员	王大锦	绘图人员	王大锦
建筑甲级字A135003597					校对	蔡发斌	审核	王琳	审定	

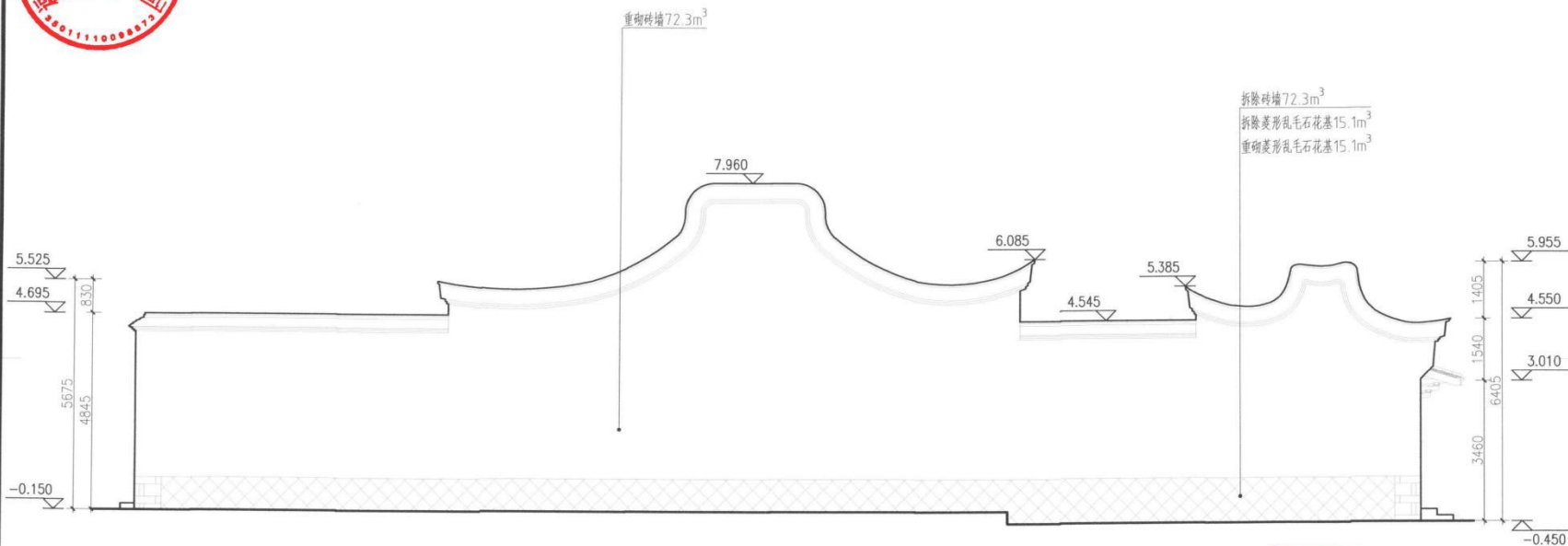

中华人民共和国一级注册建筑师
 姓名: 季宏
 注册号: 3500359-039
 有效期至: 至2027年03月25日

福建省工程勘察设计图纸专用章
 福建福州大学建筑规划设计研究院有限公司
 资质 范围: 建筑工程
 等级: 甲级 证号: A135003597
 有效期至: 2030年03月17日

东外立面 1:100

福建福州大学建筑规划设计研究院有限公司	业主单位	福建省裕发筑地建设发展有限公司	图名	东外立面	项目负责人	蔡凤斌	图别	修缮图	日期	2026.3
	项目名称	远东1116号传统风貌建筑修缮设计	图号	YD1116-XS-L-03	勘察人员	蔡凤斌	设计人员	王长锦	绘图人员	王长锦
					校对	蔡凤斌	审核	王琳	审定	



建筑甲级字A135003597

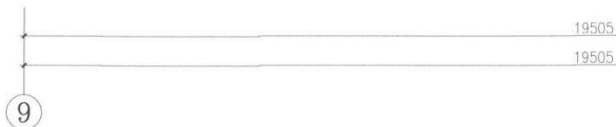
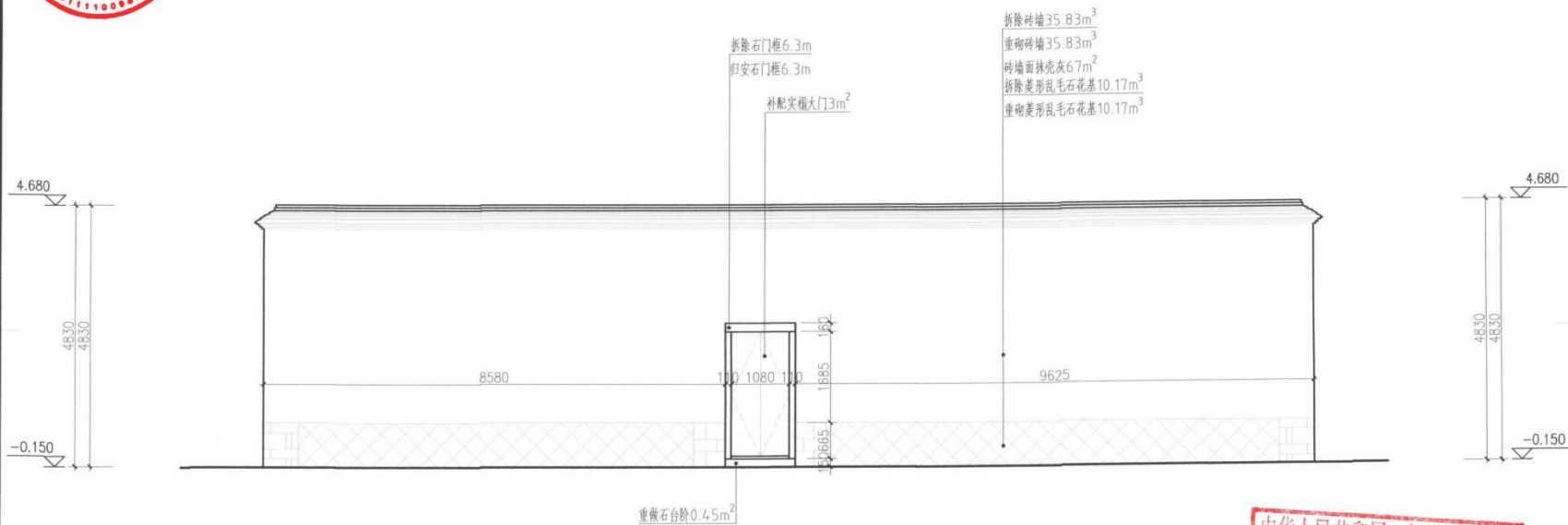

南外立面 1:75



中华人民共和国一级注册建筑师
姓名: 季宏
注册号: 3500359-030
有效期至: 至2027年03月25日

福建省工程勘察设计图纸专用章
福建福州大学建筑规划设计研究院有限公司
范围: 建筑工程
资质等级: 甲级 证号: A135003597
有效期至: 2030年03月17日

福建福州大学建筑规划设计研究院有限公司 建筑甲级字A135003597	业主单位	福建省裕发筑地建设发展有限公司	图名	南外立面	项目负责人	蔡发福	图别	修缮图	日期	2026.3
	项目名称	远东1116号传统风貌建筑修缮设计	图号	YD1116-XS-L-04	勘察人员	蔡发福	设计人员	王长锦	绘图人员	王长锦
					校对	蔡发福	审核	王琳	审定	

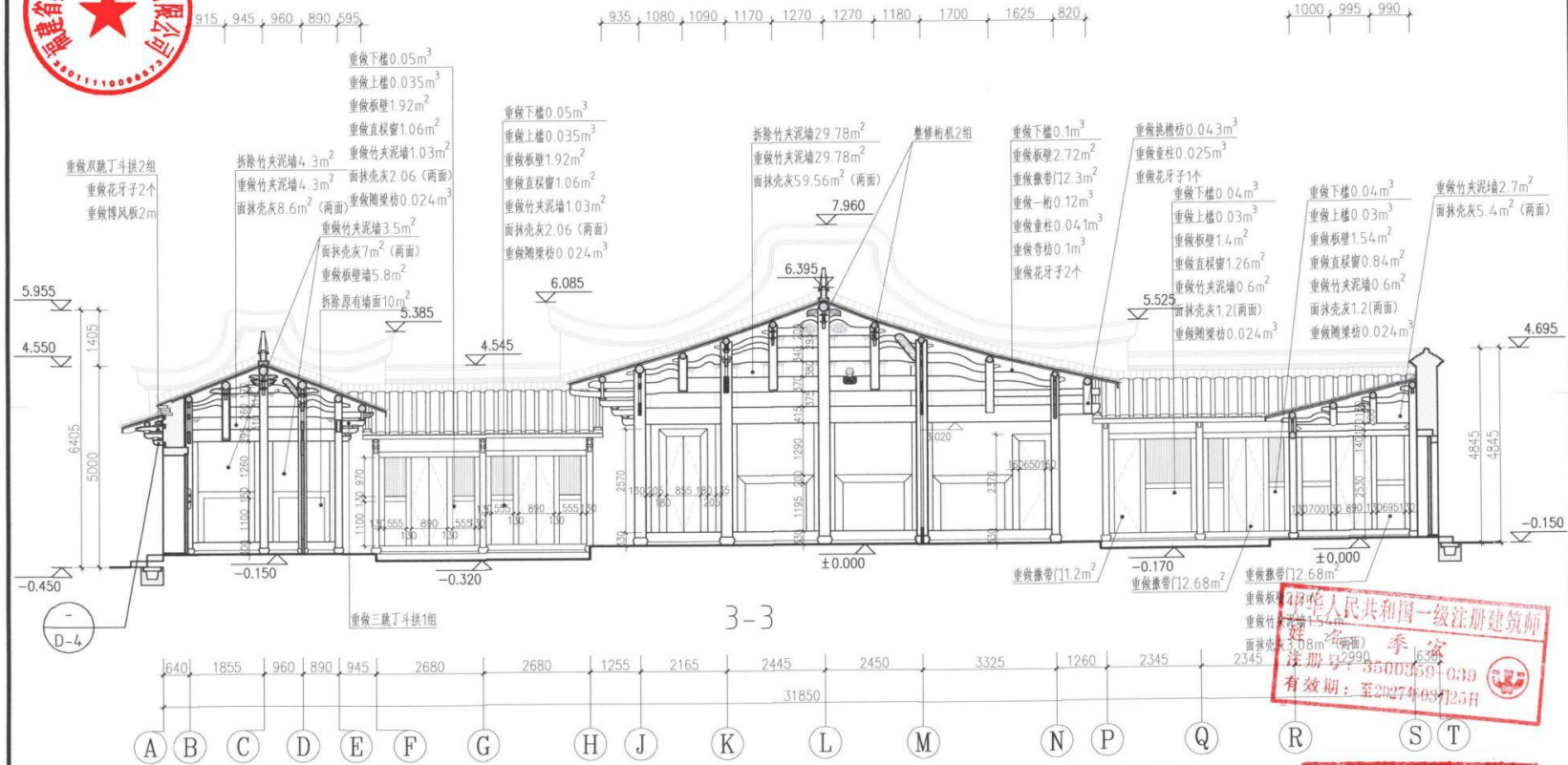

3-3剖面图 1:100



福建省工程勘察设计院纸专用章
 福建福州大学建筑规划设计研究院有限公司
 资质: 范围: 建筑工程
 等级: 甲级 证号: A135003597
 有效期至: 2030年03月17日

福建福州大学建筑规划设计研究院有限公司 建筑甲级字A135003597	业主单位	福建省榕发筑地建设发展有限公司	图名	3-3剖面图	项目负责人	蔡发斌	图别	修缮图	日期	2026.3
	项目名称	远东1116号传统风貌建筑修缮设计	图号	YD1116-XS-S-03	勘察人员	蔡发斌	设计人员	王长锦	绘图人员	王长锦
					校对	蔡发斌	审核	王琳	审定	

